20 gr. 20 gr.

GONIEC KRAKOWSKI

CENY OGŁOSZEŃ: Po tekście 1 mm w 2 szpaltach (szerokość szpalty 45 mm) po 72 grosze. Dla poszukujących pracy po 20 groszy. „Marginesowe" po złotych 3.— za 1 mm w 1 szpalcie (szerokość szpalty 45 mm).

Rok V. Nr. 147.

Kraków, niedziela 27/poniedziałek 28 czerwca 1943.

Nadesłane, a nie zamówione przez Redakcję rękopisy będą zwracane autorom jedynie wówczas, gdy dołączone zostaną znaczki pocztowe na opłacenie przesyłki zwrotnej. Prenumerata miesięczna 4.50 Zł., z odnoszeniem do domu 5 Zł. Na prowincji dopłata porta. Konto czekowe: Warszawa 658.

Szef Prasowy Rzeszy Dr Dietrich przemawiał w Wiedniu.

Oś i sprzymierzeni walczą o cały dorobek kultury ludzkiej.

Dzięki sile nowych idei oddalono śmiertelne niebezpieczeństwo światowego bolszewizmu. — Nowy porządek zapewni Europejczykom ich egzystencję.

Wiedeń, 26 czerwca. **Do uczestników II. Międzynarodowego Kongresu Dziennikarzy przemawiał szef prasowy Rzeszy dr Dietrich, omawiając posłannictwo narodów europejskich, jakie wyłoniło się w czasie wojny obecnej. Wskazał przytem na to, że w czwartym roku wojny istotne zamiary aljantów występują o wiele wyraźniej, aniżeli można je było dotąd rozpoznać za fasadą słów i pod pokrywką frazesów. „Związek, zawarty między Anglją, Ameryką i bolszewizmem nie ma nic innego na celu, jak tylko zniszczenie Europy.**

Dają tego dowód wszelkie umowy aljantów. Ruiny tysiącletnich kościołów i innych zabytków kulturalnych są na to kamiennemi świadkami, masowe morderstwa, popełnione w Katyniu oraz bezlitosna wojna, prowadzona przeciwko kobietom i dzieciom są pieczęcią absolutnych zamiarów aljantów, mających na celu nieść tylko zniszczenie. W odniesieniu do takich faktów wszelkie słowa i zwroty retoryczne, tak chętnie używane przez wrogów Europy, nie są niczem innem, jak tylko mgłą frazesów, z poza której upiornie wyłania się straszliwy cel ostateczny. **W przeciwieństwie do tego mocarstwa osi, działając na korzyść przyszłości kontynentu europejskiego, walczą o cały dorobek kultury ludzkiej, walczą o zdobycze sześciu tysięcy lat wysiłku pracy i wysiłku ducha ludzkiego.** W tej bezpardonowej walce Europa reprezentuje postęp społeczny i broni wszystkiego, co stworzyła cywilizacja oraz walczy o zachowanie wszelkich podstaw kulturalnych. Jest to więc walka o wszystko, cokolwiek Europa dała światu i cokolwiek złożyła w ofierze ludzkości".

W dalszym ciągu dr. Dietrich powiedział, co następuje:

Bez kulturalnych narodów Europy, Ameryka byłaby niczem.

Ten Nowy Świat zawdzięcza bowiem swe odkrycie, swe zaludnienie, ba! nawet swą nazwę europejskim narodom kulturalnym. Przez swe odkrycie Europejczycy wydobyli Amerykę na światło dzienne historji. **Europejczycy byli pionierami cywilizacji oraz założycielami jej rozwoju gospodarczego.**

Europejczycy własną krwią wywalczyli niezawisłość Stanów Zjedn.

W ciągu czterech wieków przyjmowała też Ameryka w darze wszelkie zdobycze europejskiej pracy kulturalnej, powstałe na przestrzeni tysięcy lat. W zamian za to spotykały się wielkie narody kulturalnej Europy jedynie z niewdzięcznością i zdradą ze strony Stanów Zjednoczonych. Fakt ten podkreślił już kiedyś znany historyk portugalski, Alfredo Pimenta, następującemi słowami: „Ameryka nie była niestety ani dalszym ciągiem ani też uzupełnieniem kultury europejskiej. Była ona tylko jej zwyrodnieniem".

„Czy znajdzie się na świecie taki człowiek, któryby chciał zaprzeczyć, że europejski czynnik kulturalny jest najpotężniejszym pierwiastkiem twórczym w historji ludzkości?" — tak powiedział dalej dosłownie dr Dietrich. „Twórczość europejska obejmuje wszystkie tereny kształtowania duchowego oblicza świata. **To co Europa na przestrzeni tysięcy lat swej przebogatej twórczej energji pobudziła do życia w postaci niezliczonych genjuszów i wspaniałych dzieł, stało się treścią życia ludzkości świata zachodniego.**

Do stworzenia olbrzymiego i wspaniałego dzieła kultury europejskiej przyczyniły się wszystkie narody naszego kontynentu, tego kontynentu, który dziś opiera się nawale mocarstw, niosących z sobą zagładę.

Wszystko, **cokolwiek przedstawia** jakąś wartość i cenę w życiu ludzkości krajów zachodnich, wszystko to zrodziło się z ducha europejskiego. Cokolwiek z tego ducha nie powstało, nie posiada ani tradycji, ani też znaczenia".

„Europa stworzyła obraz świata.

Europa odkryła ruchy ziemi i bieg ciał niebieskich. Europejscy badacze i uczeni sformowali fizyczny obraz świata: **Euklides i Kopernik, Keppler, Giordano Bruno i Galileusz,** wytyczyli ziemi i planetom ich miejsce we wszechświecie; oni zbadali owe siły, które kierują ich biegiem. Wielcy myśliciele Europy stworzyli podstawy wszelkiego poznania świata i wiek po wieku wznosili olbrzymią świątynię wiedzy. Czyż mogą się ci wszyscy, którzy zajęli dziś stanowisko wrogie w stosunku do Europy, poszczycić choćby tylko jednym filozofem, który wyszedł z ich szeregów, któryby był w stanie zmierzyć się z takim **Platonem,** takim **Kartezjuszem,** takim **Kantem, Schopenhauerem, albo Nitzschem?** Owi wielcy odkrywcy nowych światów, jak **Marco Polo, Kolumb, Vasco da Gama, Amundsen, Sven Hedin,** wszyscy oni należą do kontynentu europejskiego. Jeżeli jednak wrogowie Europy szczycą się swą techniką, swem opanowanie praw natury i jej sił, to jednak nie przyczynili się oni do tego niczem istotnem ze swej strony. Któż to bowiem zbadał istotę elektryczności, a więc dokonał największej pracy badawczej ludzkości? Któż stworzył silnik, samochód, statek parowy, samolot? Któż jest twórcą cudu radjofonji? Jakąż sławą rozbrzmiewają w świecie nazwiska Helmholza, Gaussa, Roentgena i Plancka. Gdzież spędzili lata swego życia Otto i Diesel, Benz i Daimler, Lilienthal i Bleriot, Siemens i Marconi? Jak wielkie znaczenie posiadały przyczynki pracy wielkich fizyków południowego wschodu Europy, takiego Tesli, Papina, Oetwoesa i Strańskiego? Europie świat zachodni zawdzięcza więc wszystko, cokolwiek posiada on w dzisiaj w dziedzinie postępu technicznego!

Jakżesz wyglądałaby dzisiaj duchowa i artystyczna twórczość tego świata, gdyby w Europie taki Gutenberg nie był mu złożył w darze swego wynalazku druku!

Europa stworzyła podstawy prawodawstwa dzisiejszego dla całego świata!

Któżby leczył choroby ludzkie, gdyby wielcy lekarze kontynentu europejskiego, począwszy od Hippokratesa poprzez Paracelsa aż do Kocha, Virchofa i Semmelweisa nie dokonali nieśmiertlnych wynalazków? Uczeni europejscy wynaleźli środki zwalczające śmiertelność, owe lekarstwa, usuwawające z całych części świata przekleństwo epidemji, grasujących ongiś przez tysiące lat. Duch wynalazczy kontynentu przełamał imperjalistyczne monopole surowcowe. Taki Liebig wynalazł sztuczne nawozy, dzięki którym, podwyższając płody rolne całego świata o jedną trzecią, zapewniono więcej chleba i nową przestrzeń życiowa dla miljonów ludzi. Czyż trzeba jeszcze dodać, że zawsze jedynie Europejczycy umieli z zachodniego świata tworzyć kwitnący ogród. Oni jedynie byli też pełni posłusznego uszanowania dla przyrody i jej wiecznych praw, podczas kiedy zawsze tylko barbarzyńcy, przybywający czy to z dalekich stepów, leżących poza dziewiczemi puszczami lub też z poza Atlantyku naczyli nietylko dusze ludzkie, ale też i ową wieczną przyrodę. Wszakże to oni zawsze bezcześcili wszystko, a dziś chcieliby przenieść swój żywioł niszczący do Europy, aby zalać tę prastarą glebę kulturalna.

Jakże niezmiernie bogata jest ta kultura, która zrodziła się na ziemi Europy! Jakże boska i promienna jest sztuka, która z niej wyrosła!

Spójrzmy na owe wspaniałe budowle, owe potężne świadectwa zachodniej siły twórczej na gruncie europejskim. Któżby nie był szczęśliwy i nie czuł uwielbienia dla dzieł ludzkich, mając przed oczyma nieziemską piękność Akropolu i Partenonu lub też postaci Bogów, rzeźbionych ręka Fidiasza i Praksytelesa. Któżby mógł oprzeć się wzruszeniu, patrząc na rzymski Panteon i Koloseum, na bazylikę Hagia Sophie, lub niezliczone ruiny świątyń, manifestujące w tak wspaniały i pełen piękna sposób jedność świata zachodniego? Któżby nie odczuł owej jedności kulturalnej całego kontynentu europejskiego, ucieleśnionej w równym stopniu we wspaniałych katedrach, świątyniach i ratuszach średniowiecza, które od Burgos po Rygę, od Palermo po Gdańsk, od Rzymu do Paryża, od Madrytu do Pragi zdobią ziemię wspólnej naszej ojczyzny europejskiej jakoby w kamień zaklęte symbole wieczności.

I gdyby nawet Europa nie stworzyła niczego innego poza temi tylko budowlami, ucieleśniającemi ducha boskiego, zaiste stworzyłaby ona już dość dużo, aby na wieki stać się nauczycielem wszelkich ludzkich kultur, zasługujących ze wszech miar na szacunek.

Spójrzmy na niesłychaną liczbę uzdolnionych artystów, zdobiących życie Europy, którzy jej duszę zaklęli w marmur, bronz i barwy, lub którzy wyśpiewali tysiąckrotny hymn na cześć piękna.

Jakżeż biednym byłby świat bez wspaniałych dzieł Michała Anioła i Leonarda da Vinci, Rafaela i Tycjana.

Przed ich mistrzowskiemi dziełami klękać będzie zawsze ludzkość kulturalna! Czem byłby skarbiec sztuki na świecie bez Dürera, albo takiego Riemenschnera, Wita Stwosza i Grünwalda, bez Łukasza Cranacha, Helbeina i Caspara Davida Friedricha! Europa podarowała światu malarzy tego pokroju, co Rubens i Van Dyck, Rembrandt i Franz Hals, Velasquez, Greco i Goya, artystów tej miary, co Manet, Renoir i Rodin.

Jakżeż pusty, biedny i głuchy byłby świat, gdyby od tysięcy lat nie śpiewała dlań Europa i nie przynosiła stale i wciąż ulgi jego sercu! Czyż istnieje, pytam się, czyż istnieje wogóle jakaś muzyka zachodnia poza Europą? Gdzieżby kiedykolwiek dusza muzyki w radości i skardze, w modlitwie i uwielbieniu śpiewała tak pięknie, jak na naszym kontynencie? Jakiż równoważnik mogą przeciwstawić europejskiej muzyce ci wszyscy, którzy urągają nam dzisiaj w swej głupocie i zarozumiałości? Czy to wśród nich taki Jan Sebastjan Bach, taki Mozart, Beethoven, Brückner i Wagner skomponowali nieśmiertelne swe pienia? Czyż potrafią oni przytoczyć choćby jedno nazwisko, mogące się mierzyć z nazwiskiem Palestryny, Verdiego, Pucciniego, Sibeliusa, Dvoraka i Griega? A cóż dopiero mówić o poetach europejskich? Jakiż niesłychany skarbiec najwspanialszych utworów dali oni w darze ludzkości. Oto widzimy w świetlanej aureoli: ślepego Homera i wielkich tragików starożytności, poetów rzymskich z czasów cesarstwa i piewców starogermańskich pieśni bohaterskich. Oto idą trubadurzy i Walter von der Vogelweide. Oto dźwięczą nieśmiertelne rymy Hölderlina i Kleista, a z niemi miesza się słodki dźwięk poezji niemieckich romantyków. Oto rozbrzmiewają potężne strofy Dantego i Petrarki, a Boccaccio i d'Annunzio uderzają w struny swych lir.

Z uznaniem wspominamy takie wielkości, jak Cervantesa i wspaniałego Calderona, których wydała na świat Hiszpanja. Chylimy głowy przed Corneillem i Racinem, przed lirykiem Petoefim. Cześć składamy de Costersowi i Timmermanowi. Oddajemy hołd wspaniałym rytmom fińskiego eposu bohaterskiego, Kalewali, przed oczyma naszemi przesuwa się cały świat utworów Williama Szekspira, które od czasów braci Schleglów stały się niezaprzeczalną własnością Europy, a bynajmniej nie wyspy brytyjskiej, która je dopiero od nas znów otrzymała. Chylimy czoła przed spokojną potęgą Knuta Hamsuna, któremu zrządzenie boskie pozwala przebywać dzisiaj wśród nas.

Tak więc przed naszemi oczyma roztacza się promienna i obejmująca wszystko działalność kulturalna, złożona przez Europę w ofierze ludzkości zachodniej, która tem samem dała jej całe swe bogactwo duchowe. I oto przeciwko tej boskiej sile twórczej, którą obdarowana jest Europa, winowajcy wojny rozpętali wszystkie demony ciemności i zniszczenia, aby zburzyć ten świat światłości, którego blasku czy ich nie może znieść i aby nieśmiertelne jego dzieła rzucić w ręce barbarzyńców. **Roosevelt rzucił kiedyś publicznie pytanie, jaką nazwę należałoby dać tej wojnie światowej. Istnieje tylko jedna nazwa, należąca się jej na podstawie najgłębszego uzasadnienia i jak największego uprawnienia, a nazwa ta brzmi: „Wojna Żydów".** Żyd z natury swej, jako element, pozbawiony talentu twórczego, jest tym czynnikiem, którego bezdenna nienawiść i szatańskie dążenie do zniszczenia wywołały tę wojnę przeciwko twórczym siłom Europy. **Żydzi**

Głos turecki o międzynarodowym kongresie dziennikarzy.

Stambuł 26 czerwca. Utworzenie duchowej Europy nazywa „Tasviri Efkiar" celem zjazdu międzynarodowego dziennikarzy w Wiedniu. Dziennik ten wskazuje na to, że obok redaktorów pochodzących z mocarstw osi oraz obszarów obsadzonych, obecni są także przedstawiciele państw neutralnych, a więc tacy ludzie, którzy zdobyli sobie wielkie poważanie na podstawie niezależności swych idei, których więc nie można posądzać o to, aby znajdowali się pod wpływem obcym.

Na podstawie tych faktów wnioskuje ów dziennik, że również i poza osią obudziła się myśl o wspólnej sprawie europejskiej i że jedność europejska jest w przededniu swego powstania.

Depesze Führera i Mussoliniego do międzynarodowego kongresu dziennikarzy.

Wiedeń, 26 czerwca. **Führer w odpowiedzi na depeszę powitalną, przesłaną mu przez prezydenta Unji narodowych związków dziennikarzy z sesji wiedeńskiej, nadesłał depeszę, utrzymaną w serdecznych słowach, przyczem wyraził swe życzenia dla pracy publicystycznej w walce o nową Europę.**

Również Mussolini odpowiedział na przesłaną sobie depeszę, przyczem dał wyraz przekonaniu, że prasa nowej Europy złoży przekładowe świadectwo wiary i czynu dla zwycięstwa i nowej epoki sprawiedliwości między narodami.

Turecka misja wojskowa przybyła do Rzeszy.

Berlin, 26 czerwca. Na zaproszenie Führera przybyła we czwartek turecka misja wojskowa do Berlina pod przewodnictwem generała-pułkownika Toydemir, aby zwiedzić części frontu wschodniego oraz wału atlantyckiego.

zmobilizowali hordy barbarzyńskie ze wschodu, pewien rodzaj ludzi małowartościowych i niekulturalnych ze zachodu oraz gromadę zaślepieńców, aby pożogą i morderstwem nawiedzić i zalać życie kulturalne Europy oraz rozbić pałkami tego ducha, który od tysięcy lat zalewał światłem swem cały świat.

Temu naprawdę potwornemu napadowi na kulturę ludzkości, na wolność i życie europejskich narodów kulturalnych, przeciwstawili się własnem ciałem żołnierze naszych narodów.

Stoją oni w ogniu zwycięskiej walki z hordami bolszewickiemi od Finlandji aż do morza Czarnego, czuwają na wybrzeżach morza Śródziemnego i na betonowych wałach nad Atlantykiem. O ileż więcej europejski świat ducha i kultury — jeżeli nie znajduje się jeszcze na frontach — zobowiązany jest do podjęcia tej walki i obrony dziedzictwa wieków na duchowym placu boju w zakresie wartości ludzkich i moralnych wszystkiemi siłami swego zapału i żaru swego serca.

Alarmujące dźwięki dzwonów wzywają je do broni pod sztandarami ducha europejskiego? Dziennikarstwo europejskie, przeniknięte poczuciem swej misji stoi już od szeregu lat w najprzedniejszej linji tej duchowej i politycznej walki. Jako sumienie rewolucji europejskiej znajduje się ono w bezustannym stanie rozgrywki z potęgami zacofania i zniszczenia. Dzień za dniem wytęża ona wszystkie siły umysłu i duszy, przeciwstawiając się naporowi obłudnej bezczelności i zakłamanej moralności, a co godzinę zabiera głos w imię zwycięstwa prawdy, w imię sztandaru wolności, haseł postępu, prawd życiowych narodów Europy i ratowania kultury człowieczeństwa. Z tego względu także i dzisiaj, w okresie najwyższej próby i rozstrzygnięcia niech mi będzie wolno dać wyraz temu, co płonie jasnym ogniem w duszach wszystkich tych, którzy czują się związani z europejskim duchem i europejską kulturą.

Jeden wielki krzyk oburzenia rozlega się dziś po całym duchowym świecie Europy wobec barbarzyństwa duchowego wykonawców zasad bolszewickich.

Zdecydowana wola fanatycznej obrony i namiętna żądza czynu ogarnia wszystkie twórcze dusze naszego kontynentu, patrzące na potworności, towarzyszące atakom na kolebkę kultury ludzkości. Nasze stanowisko duchowe i moralne w tej walce jest dostatecznie silne, a nasze argumenty są dostatecznie przekonywujące, aby wytyczyć jasną drogę w gąszczu zamieszania duchowego, ogarniającego dziś umysły wielkiej części ludzkości.

Jeżeli ideowe siły naszego kontynentu, mogące powołać się na to, iż one pierwsze pobudziły do życia i zapłodniły cały świat kultury zachodniej, okażą się swą cywilizacją moralną potężniejsze od hord negacji i barbarzyństwa, to wówczas owa wiecznie młoda Europa starego świata wykuje nową wielką epokę ludzkiej kultury i postępu.

Jest jeszcze inny poważny motyw, który zmusza do zmobilizowania prężących się sił do tego dalszego wzlotu. Kultura była zawsze matką postępu społecznego. Z tego względu czołowe stanowisko Europy usprawiedliwione jest przedewszystkiem faktycznem istnieniem potężnych nieśmiertelnych zasług w dziedzinie społecznego rozwoju ludzkości.

Jeżeli w ciągu wieków masy pracujących ludzi, należące do niezliczonych narodów, w toku nieustannego, zmiennego zmagania podniosły się ze stanu niewolnictwa i poddaństwa, jeżeli proletarjat jako nowoczesne morze miljonów bezpłodnych niewolników pracy, w następstwie rewolucyjnego rozwoju przybierającego tak wiele różnorakich postaci, wybił się dziś w wielu krajach do rzędu wolnego w swej twórczości stanu chłopskiego i robotniczego — to tym czynnikiem, który przyświecał zdaleka ludzkości na jej drogach była moralna siła twórcza Europy i blask ducha europejskiego.

Badacze i uczeni europejscy swą niezmordowaną pracą wywalczali nieustannie pracującej ludzkości drogę, wiodącą do podniesienia swego standardu życiowego.

Europa stworzyła maszyny, ułatwiające twardy los właśnie najbiedniejszym i torujące biednym drogę na wyższy szczebel bytu.

Duch Europy obudził wogóle po raz pierwszy społeczne uświadomienie pracujących mas. Czystość i żarliwość jej ideałów proklamowała ich prawa życiowe, a dzięki przebojowej sile rewolucji europejskiej urzeczywistniła społeczne wzniesienie się ludzkości. Natomiast każde cofnięcie się w tym łańcuchu rozwoju społecznego wychodziło z tych właśnie krajów na krańcach Europy, które również dzisiaj toczą nową walkę z tym kontynentem i jego zdobyczami społecznemi, wychodziło z Anglji i Rosji. **Wszystkie dogmaty najjaskrawszego kapitalizmu, a w związku z tem także największe niziny społecznej nędzy ludzkiej przynósł narodom duch angielski.** Prawie wszystkie idee ucisku ludzkiego, kapitalistycznej amoralności, ludzkiego upadku i zbrodniczego materializmu wzięły swój początek w Anglji. Nawet społecznie zbrodnicza nauka komunizmu powstała w umyśle żyda, który powziął ją w Anglji, patrząc na objawy skrajnego kapitalizmu. Nauka ta stała się później w „raju sowieckim" tak okropną rzeczywistością. Jednem z najpotworniejszych oskarżeń w historji jest fakt, że żydowski marksizm już dzisiaj odrzucił społeczny postęp pracującej ludzkości prawie o cały wiek wstecz.

Kontynent europejski nie skapitulował jednak przed tą zdradą społeczną.

Pozostał on w dalszym ciągu społecznem sumieniem ludzkości. Kiedy po pierwszej wojnie światowej i zaślepionym dyktacie wersalskim powstała w całym świecie groźba zgaszenia pochodni prawdziwego socjalizmu nieokiełzaną samowolą celem zepchnięcia pracującej ludzkości z powrotem do rzędu nędznych niewolników pracy, Europa znowu była tym czynnikiem, który pochwycił w swe ręce sztandar społeczny ludzkości. Znowu nie kto inny, jak tylko wielkie narody tego kontynentu, obdarzone twórczem poczuciem kulturalnem podjęły poszukiwania za rewolucyjnemi hasłami postępu, realizując je wśród społeczności swoich własnych ziomków.

Dzięki sile nowych idei, jakie powstały z łona narodu, oddalono śmiertelne niebezpieczeństwo światowego bolszewizmu i utorowano pracującej ludzkości pomost do nowego świata wolności i społecznej sprawiedliwości. Narody te rozbudowały ideę nowej syntezy współżycia ludzkiego, ideę nowego porządku europejskiego, oparte na dostojeństwie pracy, obowiązku postępu, na zasadzie realnego wyniku pracy i podstawowej sprawiedliwości dla wszystkich.

Ten nowy, godny wielkich duchowych tradycyj Europy system życiowy głosi działającemu człowiekowi nie jakieś mgliste frazesy „uwolnienia od nędzy", lecz pragnie dać mu wyraźne zabezpieczenie bytu w ramach jego społeczności plemiennej. Ta idea nowego porządku europejskiego nie mami małych narodów złudną fatą morgana „uwolnienia od zagrożenia", frazesami o wiecznej szczęśliwości już tu na ziemi, natomiast dają im uchwytne bezpieczeństwo, zawarte w ramach solidarności tego kontynentu i sprawiedliwy udział w dobrach tej ziemi.

Żołnierze narodów kontynentu europejskiego są dziś w dosłownem tego słowa znaczeniu bojownikami za najwyższe ideały społeczne i największe moralne wartości ludzkości. Są oni obrońcami cywilizacji ludzkiej przeciwko krwawemu obłędowi bolszewizmu. Są oni bojownikami w imię utrzymania całej zachodniej kultury. Są oni doprawdy orędownikami praw ludu pracującego i społecznego podniesienia się narodów.

Jeżeli jeszcze dzisiaj tak wielu pracujących w świecie nie chciało zrozumieć tej prawdy, jeżeli pracująca ludność dziś jeszcze w tak wielu krajach i w tak zastraszających rozmiarach pozostała ślepa wobec swoich własnych interesów, jeżli ci ludzie modlą się do tego, co jest ich zgubą, a kamienują to, co w rzeczywistości służy ich dobru, jeżeli do pewnego stopnia znajdują się w stanie oszołomienia intelektualnego, stworzonego przez żydów, zatruwających opinję publiczną i opanowujących prasę i radjo naszych przeciwników, to właśnie nasze rewolucyjne dziennikarstwo ma wielką misję torowania tutaj drogi prawdzie przez świat.

Jest to ciężkie i trudne, ale zarazem wielkie i nieskończenie piękne zadanie.

Stawia ono wobec nas żądanie jasności spojrzenia, otwartości charakteru i nieprzekupności sądu. Równocześnie wymaga jednak także zwartości i nieugiętości wobec zbrodni.

Jest to wielkie i potężne zadanie, którego rozwiązanie uwarunkowane jest naszą zdolnością przekonywania, zapałem do walki, naszą moralnością, ochotą do służby całem sercem dla dobra i zdecydowaną wolą do podjęcia walki za rzeczy wzniosłe.

Jeżeli posiadamy te przymioty, jeżeli ukształtujemy w walce siły naszego ducha i umocnimy nasze serca w ogniu przeciwności, wówczas uzyskamy tę niepokonalną siłę i nieugiętą wytrwałość, która pozwoli nam nie odstąpić nigdy od walki za niepremijające wartości ludzkości, jak długo tkwić będzie jeszcze w nas iskra życia. **Jeżeli będziemy przepojeni żarem tej świętej woli, wówczas wszystkie zbrodnicze czyniki igrające z najświętszą własnością ludzkości, hordy barbarzyńców niszczących kulturę, ciemiężyciele miłujących wolność narodów i wyzyskiwacze wszystkich tworzących ludzi zrozumieją, jak obłędnem było ich targnięcie się na byt takiej Europy.** Wierzę w taką nieprzemijającą Europę i dlatego też wierzę w posłannictwo i potęgę moralną prasy europejskiej. Inaczej nie znalazłbym się tutaj dzisiaj na tym kongresie, aby do Was przemawiać".

Szef prasowy Rzeszy zakończył swe wywody porywającym apelem do zgromadzonych w Wiedniu przedstawicieli kongresu europejskiego, aby uprzytomnili sobie swoje wielkie zadania i swoją wielką odpowiedzialność wobec przyszłych losów ludzkości. Mówca przypomniał również przy tej sposobności znamienną rozmowę, jaką odbył jeszcze w pierwszych tygodniach wojny z dziennikarzami amerykańskimi, którym oświadczył wówczas, co następuje: **„W wasze ręce złożony jest w tej chwili los miljonów ludzi na kuli ziemskiej.** Piszcie, panowie, zjednoczcie wasze głosy przeciwko niepotrzebnemu wybuchowi drugiej wojny światowej, której Führer chce oszczędzić ludzkości. Jeżeli wszyscy panowie chwycicie namiętnie za pióro w tym duchu i zwarcie oddacie hołd prawdzie, wówczas wy, jako całość, jako kierownicy opinji publicznej waszego kraju, posiadziecie moc odwrócenia tego nieszczęścia od ludzkości. Nie wiem, czy zdobędziecie się na tę decyzję i czy będziecie ją reprezentowali z całą gorliwością waszych serc. Ja w każdym razie nie chciałbym czynić sobie później zarzutu, iż zaniedbałem sposobność zwrócenia uwagi waszej na tę jedną jedyną możliwość zaingerowania w decydującym momencie, gdy koło historji zaczęło się już toczyć...

„Panowie ci — mówił dalej dr. Dietrich — nie uznali wówczas za właściwe zwrócić się z apelem do sumienia świata, który mógłby zachować powszechny pokój. Prawdopodobnie nie wolno im było tego uczynić z tego powodu, że ich mocodawcy, międzynardowi podżegacze wojenni, poprostu sobie tego nie życzyli.

„W ten sposób przeznaczenie potoczyło się swoją koleją. Dzisiaj znajdujemy się w obliczu pożogi światowej, która zarówno dla nas, jak i dla całej ludzkiej kultury może oznaczać tylko zwycięstwo lub zagładę". Godzinę tę, w której kontynent stanął oko w oko z losem musi się wykorzystać do tego, aby w sercach mieszkańców Europy rozpalić ogień namiętnego oddania dla wzniosłego celu przyszłości europejskiej.

Wyniki międzynar. kongresu dziennikarzy w Wiedniu.

Wiedeń, 26 czerwca. W piątek w południe nastąpiło zakończenie drugiego międzynarodowego kongresu dziennikarzy, zorganizowanego przez Unję narodowych związków dziennikarzy.

Urzędujący prezydent Unji narodowych związków dziennikarzy Sündermann zreasumował obszerny zakres prac kongresu, w którym brało udział przeszło 400 dziennikarzy z 21 narodów i stwierdził, że kongres stanowił pierwszorzędne wydarzenie polityczne w życiu kontynentu europejskiego

Sündermann określił, jako cel kongresu, ujawnienie i wypowiedzenie przed forum z kół dziennikarzy europejskich tych myśli i przekonań, jakie są wspólne narodom naszego kontynentu. Najcenniejszym wynikiem, ujawnionym w czasie kongresu, było wykazanie, że Europa w swej dzisiejszej wielkiej walce o byt przepełniona jest również jasną ideą kontynentalną. Europa jest nietylko pojęciem geograficznem, nietylko pojęciem politycznem, nie jest ona jedynie historją i przeszłością, ale przedstawia sobą program, stanowi misję. Jeszcze coś więcej poznaliśmy w Wiedniu: jeżeli przeciwnicy mówią o czterech wolnościach, to z oświadczeń, złożonych na kongresie, poznano także cztery wolności, stanowiące niezbędną podstawę dla przyszłego rozwoju ludzkości.

Sündermann sformułował zkolei te cztery wolności następująco:

„Uwolnienie narodów od pęt światowej trucizny żydowskiej — to jest pierwszy czyn wolnościowy, który wysuwa się jako żądanie, wynikające z wyników obrad kongresu. **Uwolnienie świata od zmory bolszewickiego morderczego systemu** — to jest druga wolność. **Uwolnienie ludzi tworzących od wyzysku kapitalistycznego** — to trzeci czyn wolnościowy, wreszcie **uwolnienie świata od anglo-amerykańskiego imperjalizmu,** jako niezbędny warunek pokojowego współżycia narodów".

*

Referat o polityce Bułgarji.

Wiedeń, 26 czerwca. **Bułgarski poseł do parlamentu, dr Sziszkov, w swem przemówieniu na międzynarodowym kongresie związków dziennikarzy przedstawił zasadniczy referat o zagranicznej i wewnętrznej polityce Bułgarji.**

Na wstępie swego przemówienia stwierdził dr. Sziszkov, że dzięki zasadom tej polityki zaaprobowanym jednomyślnie przez cały naród bułgarski, Bułgarja postawiła się w jednym rzędzie z polityką czołowych mocarstw Europy.

Przechodząc do zagadnienia żydowskiego dr. Sziszkov oświadczył, że nie ostatnim motywem zdecydowania się na radykalne rozwiązanie zagadnienia żydowskiego w kraju był fakt, że w Bułgarji znane są stosunki żydów bułgarskich z Anglją. Podobnie jak przeciwko żydom, rząd podjął również walkę przeciwko komunizmowi. Równocześnie dzięki szeroko zakrojonemu ustawodawstwu społecznemu stworzono zdrowe podstawy dla wewnątrznego procesu oczyszczenia i organizacji.

W zakończeniu swoich wywodów dr. Sziszkov podkreślił jeszcze raz zupełna wierność Bułgarji wobec mocarstw osi i gotowość do wspólnej obrony kontynentu europejskiego przeciwko wszystkim wrogom, gdziekolwiekby się znaleźli. Bułgarja zdaje sobie jasno sprawę, że poza ramami nowego porządku europejskiego niema europejskiej kultury. Bułgarja będzie przy użyciu wszystkich sił walczyła w imie zupełnego zwycięstwa mocarstw osi, podobnie jak wierzy w szczęśliwą przyszłość całej Europy.

31 bombowców zestrzelono nad Zachodniemi Niemcami.

Berlin, 26 czerwca. **Naczelna komenda niemieckich sił zbrojnych donosi z głównej kwatery Führera w dniu 25 czerwca:**

Na froncie wschodnim dzień miał przebieg spokojny z wyjątkiem lokalnych walk w rejonie Wielkich Łuków.

Lotnictwo zatopiło w rejonie lagun Kubania 17 łodzi, służących do wysadzania wojsk i zwalczało pozycje, pomieszczenia wojsk i połączenia dowozowe nieprzyjaciela.

W rejonie morza Śródziemnego zestrzelono bez własnych strat 33 samoloty brytyjskie i północno-amerykańskie. Z tego 23 strącili jedynie myśliwcy niemieccy.

Formacje bombowców brytyjskich podczas nocy ubiegłej nalecialy rejon Niemiec zachodnich i zaatakowały licznemi bombami rozpryskowemi i zapalającemi kilka miast, w czem szczególnie Wuppertal—Elberfeld i Remscheid.

Straty ludności atakowanych miast są ciężkie. Dotychczas stwierdzono zestrzelenie 31 bombowców nieprzyjacielskich. Dalszych osiem samolotów stracił nieprzyjaciel podczas dziennych ataków na okupowane obszary zachodnie

Szybkie niemieckie samoloty bojowe bombardowały w nocy na 25 czerwca poszczególne cele na południowem wybrzeżu angielskiem.

Niemieckie łodzie podwodne w toku ciężkich walk zatopiły na morzu Śródziemnem z pośród silnie strzeżonych konwojów trzy statki o łącznej pojemności 15.000 brt.

Włoski komunikat wojenny.

Rzym, 26 czerwca. Włoski komunikat wojenny z dnia 25 czerwca ma brzmienie następujące:

Główna kwatera włoskich sił zbrojnych komunikuje:

Nasze samoloty torpedowe uzyskały nowe sukcesy w toku wielokrotnych ataków na konwoje nieprzyjacielskie wzdłuż wybrzeża północno-afrykańskiego. Zatopiono trzy parowce o łącznej pojemności 31.000 brt., a trzy dalsze uszkodzono. Nasze bombowce zaatakowały urządzenia portowe w Bizercie i statki, znajdujące się w porcie.

Formacje lotnictwa nieprzyjacielskiego, którym niemieckie i włoskie myśliwce oraz artylerja przeciwlotnicza zadały ciężkie straty, bombardowały w ciągu dnia wczorajszego i nocy ubiegłej miejscowości na Sardynji. Siedem samolotów nieprzyjacielskich zestrzelili myśliwcy włoscy, 23 samoloty myśliwcy niemieccy, a trzy dalsze aparaty strąciła artylerja przeciwlotnicza, z czego dwa spadły w pobliżu Macomer i jeden koło Olbia.

O ofiarach wśród ludności i szkodach w pewnych rozmiarach zaraportowano tylko z prowincji Sassari, z Chilivani i zatoki Aranci.

Dwa z pośród naszych samolotów nie powróciły do swej bazy.

Szczególnie dzielni piloci lotnictwa włoskiego.

Rzym, 26 czerwca. W uzupełnieniu komunikatu wojennego włoskiego z piątku nadchodzi wiadomość, że w czasie akcji włoskich samolotów torpedowych, w toku której zatopiono trzy statki handlowe pojemności 31.000 brt., a uszkodzono trzy dalsze, wyróżnili się następujący włoscy piloci: podpułkownik Carlo Unia z Turynu, kapitan Dante Magagnoli z Bolonji, kapitan Francesco Aurelio de Bella z Messyny, porucznik Giuseppe Balzarotte z Medjolanu, sierżant Olivo Luppi z Royere (Mantua) i podoficer Ciuro Freschi z Florencji.

Kościół anglikański a metody wojny powietrznej.

Berlin, 26 czerwca. Arcybiskup Yorku wypowiedział się za wzmożeniem teroru powietrznego z tem uzasadnieniem, że jest ono mniejszem złem, niż konieczność pozostawienia w stanie niewykorzystanym siły przebojowej armji brytyjskiej.

W berlińskich kołach politycznych wobec tego oświadczenia jednego z najwyższych dostójników Kościoła anglikańskiego przypominają stwierdzenie, jakie ukazało się przed kilku tygodniami w organie tegoż Kościoła, iż żądanie oszczędzania ludności cywilnej jest szaleństwem. Wynurzenia tego rodzaju demaskują całe zakłamanie duchowieństwa brytyjskiego. Wykazują one ponad wszelką wątpliwość, że Kościół anglikański nie występuje za humanitarnym charakterem wojny, ale wprost przeciwnie, za jej barbaryzacją.

WPISY

a) 2-letniej Szkoły Handlowej (ilość miejsc ograniczona),
b) Kurs Administracyjno-Handlowy (dla absolwentów 2-letnich Szkół Handlowych),
c) 5-miesięczne Kursy Handlowe dla początkujących i zaawansowanych (dla młodzieży i dorosłych),
d) 2-miesięczny Kurs maszynopisma, stenografji i języka niemieckiego,
e) 2-miesięczny Kurs Księgowości przebitkowej

przyjmuje
Sekretarjat Szkoły Handlowej
E. Liberdy, Krakau, Senacka 6, tel. 203-54.

GOSPODARSTWO lub PARCELĘ miejscowość obojętna, **kupię.** Zgłoszenia z grzeczności: Kraków, Florjańska 18, II piętro, oficyna.

FOTOGRAFICZNY ZAKŁAD odstąpię na 50%. **Goniec Krak., Kraków, „Nr. 3240“.**

Sierota lat 32, znająca prace biurowe, maszynopismo, **szuka jakiejkolwiek posady.** — Miejscowość obojętna. Zgłoszenia pod „Poznanianka“ Biuro Ogłoszeń Krajna, Kraków, Adolf Hitler-Platz 46.

KOŁDRY wykonuje pracownia **KRAKÓW, Orzeszkowej 4, m. 9.**

125-22 to Nr. tel. **Zakładu malarsko-pokostniczego** **KRAKÓW, Starowiślna 70/III.**

Sprzedam WIĘKSZĄ PARTJĘ SŁOI ogórkowych od 1—5 litrów. Zgłosz.: Biuro Ogłoszeń Krajna, Kraków, Adolf Hitler-Platz 46, pod „352“.

Kompletne DRZWI i OKNA wraz z futrynami **do sprzedania** Wiadomość: **Kraków, ul. Mikołajska 5/9, II p.**

Firma SIWEK i HEIN **Kraków, ul. Smolki 11** przyjmuje **wszelkie naprawy motorów spalinowych,** jak: szlifowanie cylindrów, wałów, płaszczyzn, roboty tokarskie i pasowanie części.

PSY ZŁE czujne, do stróżowania, sprzeda **HODOWLA KRAKÓW, ul. Wadowicka 39.**

WOJCOWIE lub innej okolicy, woda, las poszukuje młode małżeństwo **na lipiec letniska z utrzymaniem.** **GALANTERIA KRAKÓW, ul. Starowiślna 17.**

Wszystko KUPISZ – SPRZEDASZ najkorzystniej w **„CENTROKOMISIE“** **KRAKÓW, ul. Grodzka L. 9.**

ZGUBIONO 25. VI. na ul. Lubicz, Pl. Matejki, św. Filipa, względnie Długiej **buciki damskie granatowe Nr. 38.** Znalazcę proszę o zwrot. **STARUCHOWA JÓZEFA KRAKÓW, Osiedle Oficerskie, ulica Grochowska 3, m. 1. p.**

Zaginął pies foxterrier, ostrowłosy, odprowadzić lub zawiadomić. **KRAKÓW, ul. Mikołajska 20/8.**

MIKROSKOP TECHNOLOGICZNY okazyjnie sprzeda **„CENTROKOMIS“** **KRAKÓW, ulica Grodzka L. 9.**

Zakład **zdrojowo-kąpielowy miasta Krakowa** w Swoszowicach **Dla nieniemców otwarty od poniedziałku do czwartku od godziny 7—20.** Dogodne połączenia! Omnibus miejski, kursuje od godziny 7-ej rano co 40 minut z końcowego przystanku linji tramwajowej Nr. 3. Kąpiele zdrowotne siarczane i borowinowe (błotne). Swoszowicką wodę mineralną i opakowania borowinowe otrzymać można we wszystkich aptekach i drogeriach. **Der Stadthauptmann der Stadt Krakau. Liegenschaftsamt.**

Obwieszczenia urzędowe

ZARZĄDZENIE

o obowiązku zgłoszenia się sił sanitarnych, pomocniczej służby zdrowia i sanitarjuszy. — Z dnia 7 czerwca 1943 r.

Na podstawie § 5 pierwszego rozporządzenia o odbudowie administracji z 26 października 1939 (Dz. R. GG. str. 3) zarządza się:

§ 1.

(1) Wszystkie wyszkolone siły sanitarne, które swoje miejsce zamieszkania lub miejsce stałego pobytu mają w Okręgu krakowskim, mają najpóźniej dnia 15 lipca 1943 pisemnie lub osobiście zgłosić się do rejestracji w Okręgowej Izbie Zdrowia w Krakowie, Albrechtstrasse (Krupnicza) 11a. Za siły sanitarne uważa się wszystkie siły pomocnicze czynne w służbie zdrowia (np. pielęgniarzy, sanitarjuszy zakładowych, służbę szpitalną, sanitarjuszki, pielęgniarki chorych, pielęgniarki niemowląt i dzieci oraz osoby czynne przy zwalczaniu chorób zakaźnych).

(2) Za wyszkolone siły sanitarne uważać należy wszystkie osoby, które otrzymały wyszkolenie sanitarne w szpitalach, Ubezpieczalniach Społecznych, w Czerwonym Krzyżu i podobnych instytucjach ,albo też w czasie swej służby wojskowej pełniły funkcje podoficerów sanitarnych lub sanitarjuszy.

(3) Obowiązek zgłoszenia obejmuje Niemców i Nieniemców i dotyczy pomocniczych sił sanitarnych męskich i żeńskich, o ile dotychczas nie są już w Okręgowej Izbie Zdrowia zarejestrowani.

§ 2.

Zgłoszenie zawierać ma następujące dane:
1) imię i nazwisko,
2) datę urodzenia,
3) miejsce zamieszkania i adres,
4) oznaczenie narodowości (reichsdeutsch, volksdeutsch, narodowość polska lub ukraińska),
5) rodzaj i czas wyszkolenia sanitarnego,
6) dokładne zapodanie co do tego, czy obowiązany do zgłoszenia czynny jest obecnie w pomocniczej służbie sanitarnej czy też w innym zawodzie; w tym ostatnim wypadku należy określić tę inną czynność zawodową.

§ 3.

Na podstawie zgłoszenia się otrzyma obowiązany do zgłoszenia się, o ile czynny jest w powyższej służbie sanitarnej jako w zawodzie głównym, przesłany kwestjonarjusz, który w zakreślonym czasokresie w potrójnym wygotowaniu, przy dołączeniu żądanej ilości fotografji odesłać należy Okręgowej Izbie Zdrowia.

§ 4.

Obowiązek zgłoszenia nie obowiązuje sił sanitarnych czynnych w służbie Siły Zbrojnej (Wehrmacht), Waffen-SS, Policji, Niemieckiego Czerwonego Krzyża i Sióstr-NS (NS-Schwesternschaften).

§ 5.

(1) Niezastosowanie się do obowiązku zgłoszenia się karane będzie po myśli rozporządzenia o postępowaniu administracyjnem z dnia 13 września 1940 (Dz. R. G. G. I., str. 300), grzywną do 1000 złotych, w razie nieściągalności aresztem do 3 miesięcy.

(2) Orzeczenie karne wydawać będzie Gubernator Okręgu na wniosek właściwej Okręgowej Izby Zdrowia.

Kraków, dnia 16 czerwca 1943.

Gubernator Okręgu — Wydział Zdrowia
Dr. Reichel
Oberreg. u. Medizinalrat.

Km. 122/42.

Obwieszczenie o licytacji nieruchomości.

Komornik Sądu Grodzkiego w Przeworsku Mgr. Andrzej Kuduk, mający siedzibę urzędową w Przeworsku, w sprawie egzekucyjnej Kasy Stefczyka w Pantalowicach, przeciwko Zofji z Kubickich Żyłowej i tow. w Pantalowicach, na podstawie art. 676 i 679 k. p. c. podaje do publicznej wiadomości, że dnia 30 lipca 1943 r. o godz. 11-tej w sali Sądu Grodzkiego w Przeworsku odbędzie się 1-sza licytacyjna sprzedaż nieruchomości, należącej do dłużniczki Zofji z Kubickich Żyłowej, w Pantalowicach ,a to realności lwh. 648 gm. kat. Pantalowice, składającej się z pgrt. kat. 672/1 i 675, o ogólnym obszarze 2 ha 25 ar. 68 m². Nieruchomość oszacowana została na sumę 6.275 zł., cena zaś wywołania wynosi 4.707 zł.

Przystępujący do przetargu obowiązany jest złożyć rękojmię w wysokości 628 zł. oraz przedłożyć zezwolenie Starostwa na kupno tej nieruchomości.

Rękojmię należy złożyć w gotowiźnie albo w takich papierach wartościowych bądź książeczkach wkładowych instytucji, w których wolno umieszczać fundusze małoletnich. Papiery wartościowe przyjęte będą w wartości 3/4 części ceny giełdowej.

Przy licytacji będą zachowane ustawowe warunki licytacyjne, o ile dodatkowem publicznem obwieszczeniem nie będą podane do wiadomości warunki odmienne.

Prawa osób trzecich nie będą przeszkodą do licytacji i przesądzenia własności na rzecz nabywcy bez zastrzeżeń, jeżeli osoby te przed rozpoczęciem przetargu nie złożą dowodu, że wniosły powództwo o zwolnienie nieruchomości lub jej części od egzekucji, że uzyskały postanowienie właściwego Sądu, nakazujące zawieszenie egzekucji.

W ciągu ostatnich dwóch tygodni przed licytacją wolno oglądać nieruchomość w dnie powszednie od godziny 8-mej do 18-tej, akta zaś postępowania egzekucyjnego można przeglądać w Sądzie Grodzkim w Przeworsku.

Dnia 18 czerwca 1943 r.

Mgr. Andrzej Kuduk, Komornik.

Km. 65/43.

Obwieszczenie o licytacji ruchomości.

Komornik Sądu Grodzkiego w Radłowie na podstawie art. 602 kpc. podaje do publicznej wiadomości, że dnia 6 lipca 1943 r. o godz. 9-tej rano w Woli Rogowskiej odbędzie się 1-sza publiczna licytacja ruchomości należących do dłużników: 1) Jana Kamysza s. Tomasza, 2) Franciszka Lizaka,, i 3) Władysława Lizaka, a to: sprzętów domowych i części garderoby — oszacowanych na łączną kwotę zł. 1580.

Ruchomości powyższe można oglądać w dniu licytacji w miejscu i czasie wyżej podanym.

Dnia 21 czerwca 1943.

Stanisław Snopkowski, Komornik.

Kupno

Kupię ładne ubranie, spodnie, trencz i koszule męskie, średnia wielkość, dobrze zapłacę. Zgłosz.: pod „114“ Biuro Ogłoszeń Krajna, Kraków, Adolf Hitler-Platz 46.
Kupuje wszelką garderobę męską, damską, dziecięcą, bieliznę i inne używane rzeczy, Na żądanie przychodzę do domu. Kraków, Starowiślna 80 (sklep używ. rzeczy), telefon 223-67. 3747k
Za gotówkę kupuje spodnie, marynarki, ubrania, trencze itp.: Kraków, Starowiślna 80, sklep, telefon 223-67. 4699k
Obrazy, antyki, dywany — kupno sprzedaż, ocena: „Phryne“. Kraków, Sławkowska 6. 5318k
Maszynę do robienia wody sodowej i lemonjady kupię zaraz. Zgłosz.: Goniec Krak., Kraków, „Nr. 9P“.
Książki kupię: W. Tarnawski Shakespeare. O przekładach dramatów Shakespeare. Krzysztof Marlowe. R. Dybowski, Byron, Mitton i jego wiek, Windakiewicz: Badania źródłowe nad twórczością Słowackiego. Stan. Lempicki — wszystkie. — Zgłoszenia: Goniec Krak., Kraków, „Nr. 369“.
Obrazy, Kupno — sprzedaż, fachowa bezpłatna ocena: Kraków, Łobzowska 6, Salon Obrazów. 1791
Materace włósienne, z trawy morskiej kupię. Kraków, św. Marka 19, narożnik Florjańskiej, pracownia tapicerska. 1735
Obraz sprzedasz najkorzystniej: Wawrzecki, Kraków, Wiślna 9.
Kupuje obrazy znanych artystów polskich — płaci solidnie: Wawrzecki, Kraków, Wiślna 9. 1726
Sypialnie, jadalnie, pokoje kombinowane, różne meble używane, kupuje gotówkowo Hala Meblowa, Kraków, Grodzka 59. 1725
Komis **Grodzka 59,** poszukuje lodowni elektrycznej, ubrań, spodni, lisów, futer, dywanów, kilimów itd.
Szybko można sprzedać ubranie, płaszcz, spodnie, aparaty wszelkiego rodzaju, kryształy, patefony przez Komis, Kraków, Grodzka 59.
Antykwarycznie kupuję książki, całe zbiory. Księgarnia Katolicka, Kraków, Mikołajska 3. 1219
Aparat do powiększeń, pełny automat, na formaty do 6×6, kupię. Zgłoszenia z podaniem adresu i ceny: Kraków, telefon 132-11.
Protezy zębowe stare kupuje: Kraków, Długa 5/4, od godz. 9—10
Obrazy, sztychy, dywany kupuje stale, przyjmuje w komis Hala licytacyjna, Kraków, Bracka 6. — Wejście z bramy. 1887
Koncesjonowany sklep używanej garderoby i bielizny kupuje i sprzedaje za gotówkę: Kraków, Pierackiego 4. 749
Kupię sypialnię nowoczesną w b. dobrym stanie, jasną, ewent. inną używaną. Zgłoszenia: Kraków, Dajwór 19, sklep żelazny. 1963
Ubrań, kostjumów damskich do sprzedaży, poszukujemy. Zaliczki, kupno: Komis, Adolf Hitler-Platz 12, w podworcu, Kraków. 1912
Spód futrzany kupię. Kraków, Starowiślna 28/24, oficyna. 2547
Srebro połamane lub fasonowe kupuję, płacę najwyższe ceny. Gajewski, Kraków, Starowiślna 26.
Kupię motocykl w dobrym stanie 100—125 m³. Zgłoszenia: Goniec Kraków, „Nr. 3197“.
Srebro stare, połamane, kupię, dobrze zapłacę. Kraków, św. Sebastjana 20/2a od godz. 9—1. 2877
Akcje — listy zastawne ziemskie, miejskie, prowincjonalne i inne papiery procentowe, kupony, kupuje — sprzedaje Dom Bankowy Wolański i Ska, Warszawa, Nowy Świat 19. 4820k
Zwierzęta dzikie: sarny, lisy, wilki, tchórze, wydry itp. kupuje Hodowla drobnych zwierząt, Kraków skrytka pocztowa 275. 5012k
Gołębie rasowe, ptaki śpiewające, króliki i drób rasowy kupuje i sprzedaje Hodowla drobnych zwierząt, Kraków, skrytka pocztowa 275
Kupię bryczesy i prawidła do cholew nr. 40. Zgłoszenia: Goniec Krak., Kraków, „Nr. 584“.
Kupię stalugę malarską pokojową na kółkach, solidną, w dobrym stanie. Zgłoszenia w godz. 11—16, Kraków, Dietla 66, m. 10, III p. telefon 175-95. 777
Klubowy garnitur skórzany porządny kupię. Kraków, św. Marka 19, narożnik Florjańskiej, Sklep tapicerski. 790
Perski dywanik mały, duży kupię. Kraków, św. Marka 19, narożnik Florjańskiej, Sklep tapicerski, sklep zegarmistrzowski. 2874
Kąpielowy kostjum w dobrym stanie kupię. Wiadomość: Sklep Komisowy, Plac Dominikański 4, Kraków. 2540
Kupuję używaną garderobę: Kraków, Bracka 10/7, oficyna. 7712
Książki używane powieściowe i naukowe kupuje Księgarnia Trzecieckiego, Kraków, Florjańska 39.
Kupuje książki, encyklopedje, herbarze, aparaty fotograficzne, instrumenty muzyczne, obrazy: Antykwarnia Stanisława Pelc, Kraków, św. Marka 25. 1909
Sznurka konopnego lub przędzy konopnej kilkadziesiąt kg kupię. Kraków, Sławkowska 6, „Szyby“ Tel. 213-54. 2471
Najszybciej wszystko sprzedasz oraz tanio kupisz przez Komis, — Kraków, plac Szczepański 2.
Marynarkę dużą w bardzo dobrym stanie kupię. Zgłoszenia: Biuro Ogłoszeń Krajna, Kraków, — Adolf Hitler-Platz 46. 6535k
Fortepian dobrej marki, kupię. Zgłosz.: Biuro Ogłoszeń Krajna, Kraków, Adolf Hitler-Platz 46 pod „318“. 6488k
Srebrną papierośnicę, koszyczek, kupię. Kraków, Mikołajska 12/4a od 4—5. 6489k
Złoty sygnet, łańcuszek, medalik, kupię. Kraków, Mikołajska 12/4a od 4—5. 6490k
Maszyny elektryczne, silniki prądnice prądu stałego, zmiennego, mocy 1—50 KM., kupno — remont — sprzedaż, Stanisław Kozłowski, Warszawa, Mokotowska 6, tel. 811-72. 6491k
Kupimy maszyny pończosznicze: saneczkowe, okrągłe, do szycia pończoch (ketelmaszyny). Oferty pod „Pończochy“ do Biura Ogłoszeń T. Pietraszek, Warszawa, ul. Marszałkowska 115. 6492k

Sprzedaż

Maszynę do szycia, pierścieniową, pierwszorzędną, sprzedam. Kraków, Lelewela 9/2. 2940
Maszynę do szycia, tanio sprzedam. Kraków, Bożego Ciała 31/7. Firma **St. Chwilkowski,** zakład zegarmistrzowski pod Arkadami — Kraków, Krakowska 1 — poleca: biżuterję, wyroby srebrne i różne praktyczne upominki, oraz wykonuje wszelkie naprawy zegarków.
Sypialnię, szafę kombinowaną, szafę 3-drzwiową, tapczan sprzedam. Kraków, B. Joselewicza 3, stolarnia. 1664
Sprzedam tanio płaszcz zielonkawy w dobrym stanie, spodnie czarne i kostjum damski granat. Zielona 14/3
Patefon pierwszorzędny, dwusprężynowy z płytami, sprzedam. Kraków, Kalwaryjjska 6/5. 2788
Ubranie męskie, płócienne, jasne, sprzedam. Kraków, Kapucyńska 5, m. 6. 3497
Srebro stołowe na 12 osób, okazyjnie do sprzedania. Wiadomość: Kraków, ul. św. Tomasza 9/8b.
Ubranie jasne na wysokiego i ciemno-zielone, trencz gabardynowy, suknia lekka wełna, płaszczyk brązowy na 5-letnie dziecko okazyjnie sprzedam. Kraków, Rakowicka 3/11. 3413
Kostjum terakota na watalinie z kołnierzem sealskinowym na niską, poduszkę dużą, sweter damski kremowy sprzedam. Kraków, Bożego Miłosierdzia 4/4. 34/16
Sukienkę jedwabną wzorzystą i czarną, czółenka białe, zamszowe 33, granat, skórkowe 40, komplet plażowy sprzedam. Kraków, Bożego Miłosierdzia 4/4. 3417
Lakierki męskie 43 numer sprzedam. Kraków, Chodkiewicza 5 m. 1
Wózek dziecięcy luksusowy, autko sprzedam. — Kraków, Sebastjana 16/28, prawa ofic. II p. ganek.
Maszyna pisarska z długim wałkiem marki „Bar Block“ i walizkową. Stan pierwszorzędny sprzedam. Kraków, Stradom 13/34.
Szafa kombinowana trójdzielna i pojedyncza, tapczan podwójny i pojedynczy, nowoczesny, 4 krzesła sprzedam. Kraków, Stradom 13, m. 9. 3470
Kryształy różne i porcelanę tanio sprzedam. Kraków, Sebastjana 18/4 od godz. 14—16. 3474
Lando używane do sprzedania. — Kraków, Czarnowiejska 38.
Suknię czarną, wełnianą sprzedam. Kraków, Krzywa 5/7. 6552k
Lisa srebrnego podwójnego sprzedam. Wiadomość: Kraków, Dietla 77, m. 21 III p. oficyny. 6553k
Platon na resorach, nośność osi do 7.000 kg. sprzedam. Wiadomość: Chodenice k. Bochni, Kaczmarczyk Wojciech. 3178
Ubranie jasne w pasy na wysokiego spleśnnie sprzedam. Kraków Zamenhofa 7/1a. 3193
Pianino oraz lustro duże w złotej ramie, sprzedam zaraz. Kraków, Ujejskiego 5/4. 3216
Maszyna „Singera“ krawiecka szybkobieżna, stan pierwszorzędny i druga z rolfusem nadająca się do skóry do sprzedania. Wiadom.: Kraków, Bożego Ciała 23 m. 2.
Dwie pary kremowych spodni — kamgarn w dobrym stanie sprzedam. Podolecki, Kraków, Zyblikiewicza 5, m. 34. 3339
Harmonję włoską Soprani z 3 registrami sprzedam. Wiadomość: Kraków, Nowa Olsza Skorupki 19 m. 1, od g. 17,30 do 20. 3361
Wagę 5 kg. sprzedam. Kraków, pl. Słowiański 2/13, g. 8—10.30.
Tapczan dwuosobowy, do sprzedania. Kraków, Gołębia 16/8, I. p.
Ubranie męskie brązowe, marengo, czarne angielskie, półbuciki czarne 8—10 lat, buciki sznurowane męskie Nr. 42, sweter biały sportowy męski angora, stan pierwszorzędny do sprzedania. Kraków Florjańska 29 m. 5. 3395
Gobelin ręczny, suknie jedwabne, futro kryte damskie i męskie, buciki zamszowe i skórkowe Nr. 36½ sprzedam. Kraków, Helclów 25/9.
Sprzedam ubranie ciemno-popielate na wysokiego, tegiego mężczyznę, Kraków, Madalińskiego 10, m. 7. 3401
Otomanę z pluszowem pokryciem okazyjnie sprzeda. Kraków, Wrzesińska 9/1. 3404
Maszyna „Singera“ w b. dobrym stanie, do sprzedania. Kraków, Garbarska 12/8, brama wjazdowa.
Obrazy, dywany, kilimy, antyki meble, porcelana. Sprzedaż — kupno, ocena: Salon Obrazów i dzieł sztuki „Antyki“, Kraków, Stradom 18, tel. 140-833. 1741k
Obrazy, dywany, meble antyczne okazyjnie w dużym wyborze: „Salon“. Kraków, Florjańska 8, J. Brachel 3744k
Gołębie ozdobne, apasowe sprzedaje stale Hodowla Drobiu Józef Apro Kraków, Mazowiecka 130a.
Galanterję itp. poleca firma „Jola“, Kraków, św. Tomasza 10.
Dentystyczne gilzy nierdzewne, woski, stensy sprzedaje Skład artykułów dentystycznych Irena Pyrkowa, Kraków, Asnyka 3.
Likwidacja! Sprzedam maszynę do pisania, sygnet, kasę werth., aparat fotogr., patefon, bransoletkę, obrazy, kryształy, ubranie, medalik. Kraków, Wielopole 10, parter, oficyna druga. 2392
Garnitur jasny, marynarkę granat., trzy kapy pluszowe, futro marengo, spód piżmaki, na wysokiego, czarne, na kożuchu, zarzutkę marengo, półbuty 42, palto dla chłopca sprzeda: Kraków-Podgórze, Czarnieckiego 8/1. 2580
Amerykański zmieniacz płyt, piękną nowoczesną szafę okazyjnie sprzedam. Kraków, Krakowska 5, m. 7. 2615
Tapczan dwuosobowy, nowoczesny, sprzedam. Kraków, Krakowska 7, m. 15, I. p. 2871
Fortepian Bechstein koncertowy okazyjnie sprzedam: — Kraków, Adolf Hitler-Platz 40, m. 7.
Singera maszynę do szycia, gabinetową, bardzo piękną, okazyjnie sprzedam. Kraków, Krakowska 39, m. 19, I. p. 2962
Wózek sportowy Konkon w b. dobrym stanie, do sprzedania. Kraków, Kraszewskiego 26/11. 3127
Patefon walizkowy sprzedam. Kraków, Krzywa 5/9, od 18—20.
Paolo Soprani 120/41, z registrem 4-chórowa, luksusowa w kufrze oraz Organa, harmonja automatyczna 25 szlagierów, każdy może grać jak artysta, sprzedam. Kraków, Król. Jadwigi 21/4, g. 18—20, niedziela cały dzień. 9719
Tapczany, sypialnie, jadalnie, pokoje komb. poleca Wytwórnia Mebli. Kraków, Meiselsa 4. 3526
Wózek dziecięcy głęboki, tanio sprzedam: Kraków, Skawińska-Boczna 8/10. 162
Piece kaflowe z dodatkami i postawieniem, piece przenośne, cegłę, płyty szamotowe i t. p. posiada stale na składzie Zakład Kaflarski, Wieliczka, Rynek, Kościelna 2. 359
Tapczany, sypialnie, jadalnie, pokoje komb. poleca Wytwórnia Mebli, Kraków, Starowiślna 35 (sklep). 3528
Centralny skład farb i chemikalji „Farbola“ Fr. Ponicki, Krakau, Johann Hallerstrasse 22 (Długa): Farby, lakiery, chemikalje i inne. Sprzedaż detaliczna. 1440k
Abażury do lamp wiszących, stołowych i nocnych poleca Skład Artykułów Elektrotechnicznych „Żar“, Kraków, Sławkowska 11, telefon 220-21. 3252k
Młyńskie maszyny — kamienie, turbiny wodne, wykład do jagielników, kamieni perlaków, siatki młyńskie, spinacze pas., gurt., elewator, śruby, klamry workowe, oraz wszelkie artykuły młyńskie poleca Eugenjusz Pałaszewski — Warszawa, Poznańska 38/3. 3452k
Pudełka tekturowe zwykłe i do tłuszczów. Ceny fabryczne. Prowincja za zaliczeniem. J. Zaniewicki, Warszawa, Wspólna 14.
Zamki błyskawiczne, grzebienie, szczotki, sznurowadła korki do butelek, pasta do obuwia, sprzedaż fabryczna, D/H Kurowski, Warszawa, Plac Napoleona 9.
Automatyczne sygnalizatory tanie i praktyczne, poleca do sygnalizacji przeciwpożarowej Składnica Elektrotechnjczna, H. Mirecka, Warszawa, Marszałkowska 102, m. 33. 5832k
Dostarczamy w większych ilościach klej Berlaj, dekstrynę, klej gumowy, teksy woski szewskie, sznurowadła. Firma Czekay, Warszawa C 1. Skrzynka pocztowa 1068. 5833k
Najtańsze wyroby koszykarskie ozdobne oraz meble: — Kraków, Miodowa 17, „Export“. 748k
Meble kuchenne i pokojowe, poleca Magazyn, Kraków, Starowiślna 79. 4700k
Sienniki, worki, chodniki, płótno krawieckie, oraz drobną galanterje, poleca: K. Jamroż, Kraków, Grodzka 28. 5014k
Sypialnia nowoczesna okazyjnie do sprzedania. Kraków, Starowiślna 44, stolarnia. 5247k
Fortepiany, pianina, sprzedaż kupno, zamiana: Helena Smolarska, Kraków, Sławkowska 4. 5248k
Obrazy, sprzedaż, kupno i ocena: L. Wiadrowski, Kraków Florjańska 7, w podworcu. 5249k
Tapczan nowoczesny, jedno i dwuosobowy, sprzedam. Kraków, Meiselsa 8/4. 3749k
Abażury: Wytw. „Fox“ Kraków, Sławkowska 30. 6084k
Gater używany, po generalnym remoncie do sprzedania. „Pilot“, Lwów, Batorego 4. 6302k
Ubranie popielate i czarne (smoking), jesionka na podszewce na średniego, półbuty zamszowe granat Nr. 43, koszule kolor. Nr. 38, sprzedam. Oglądać od 13—19-tej. Kraków, Karmelicka 9/10, ofic.
Kapę na łóżka, ręczna robota, spód jedwabny, suknię czarną, jedwabną, sprzedam. Oglądać godzina 13—19, Kraków, Karmelicka 9/10 oficyna. 6404k
Tapczan jedno i dwuosobowy, sprzedam. Kraków, św. Sebastjana 1, narożnik św. Gertrudy.
Krem sportowy i inne specjalne, pudry, proszki do zębów, pastę Dentolan, dostarcza Wytwórnia Bion, Warszawa, Chmielna 63, m. 5. Cenniki bezpłatnie. 6353k
Tapczan podwójny i pojedynczy do sprzedania: Kraków, Starowiślna 33, m. 3. 6319k
Ubranie granatowe, angielska materia, na niskiego mężczyznę, kostjum czarny, sportowy, kostjum biały, płócienny, sprzedam. Kraków, św. Jana 18/3, II. p. 6524k
Introligatorskie materjały poleca „Grafika“ Fr. Terakowski, Kraków, Starowiślna 75. Zamówienia uskuteczni również za zaliczeniem pocztowem. 6521k
Fortepian pełnopanecrny, koncertowy, w pierwszorzędnym stanie, sprzedam okazyjnie. Kraków, ul. Długa 18/7. 6465k
Sprzedam skrzynki drewniane. — Firma Stanisław Dobija, Kraków, Grodzka 11. 6421k
Ubranie męskie w kratkę (czysta wełna), na średniego, zaraz sprzedam. Kraków, Grodzka 65, Zgłoszenia: Sklep elektrotechniczny.
Wóz parokonny w dobrym stanie do sprzedania. Kraków-Zakrzówek, św. Jacka 10. 6419k
Tapczan dwuosobowy, materace, fotel-łóżko: Kraków, św. Marka 19, narożnik Florjańskiej, Pracownia tapicerska Dembiński.
Łóżka dwa jasne do sprzedania: Kraków, Piastowska 9, m. 2.
Młyńskie maszyny, motory gazowe, wszelkie przybory itp. Plany, budowa, remonty: Zakład budowy młynów, Kraków, Mazowiecka 35, telefon 102-44. 5055

†

Za spokój duszy ś. p.

JANINY KRAUZ

najukochańszej Córki, jako w pierwszą rocznicę śmierci, odprawiona zostanie w czwartek dnia 1 lipca b. r. o godzinie 7 rano

MSZA ŚWIĘTA

w kościele parafjalnym Bożego Ciała przed głównym ołtarzem, na którą Krewnych i Znajomych zaprasza w nieutulonym smutku pozostała **MATKA.**

Futro damskie cielaki z zarękawkiem i czapką, pierwszorzędne, sprzedam. Kraków, Przemyska 4, m. 1. 2402
„Singer“ maszynę gabinetową, oraz kołdrę sprzedam. Kraków, Zamojskiego 69/1. 2411
Czarny papier, drążki, listwy poleca firma Adam Matula, Kraków, Krowoderska 61. 2407
Harmonja akordeon, 120 basów, z trzema registrami, angielska, froterka elektryczna „Elektrolux“, futro perskie pierwszorzędne, najnowszy fason, rozmiar średni, — okazyjnie do sprzedania. Kraków, Krakowska 36, sklep używanych rzeczy. 2405
Mosiężne łóżko dwuosobowe, piękne, sprzedam. Adolf Hitler-Platz 39/4, Kraków. 2230
„Nowość“! Uwaga Prowincja! Igła patefonowa o szafirowym końcu, na 100 płyt, w efektownem opakowaniu, wysyłamy na fakturę za zaliczeniem w rewelacyjnej niskiej cenie 5.— zł. za karton tylko w większych partjach. Kraków, Stradom 18, F-a „Kontakt“.
Obrazy — sprzedaż, kupno, fachowa bezpłatna ocena: Kraków, Łobzowska 6, Salon obrazów. 1792
Futro łapkowe, kołnierz z lisa srebrnego i niebieskiego, obraz Pochwalskiego, patefon, aparat fot., bluzeczki, ubrania okazyjnie sprzeda Komis, Kraków, Grodzka 59.
Przy **Grodzkiej 59,** w Komisie jest okazyjnie do nabycia: futro sealskinowe, srebrny i niebieski lis, kryształy, ubrania, bielizna, płaszcze, obrazy, sukienki, patefony, firany. 1724
Do sprzedania fortepian krótki czarny. Wiadomość: Kraków, św. Tomasza 22/18, między g. 1—4.
Saksofon „Melody“ Tenor C tanio sprzedam. Kraków, św. Gertrudy 9, m. 13 między 15—18. 495
Konserwatory na lody, plombownica, duży szaflik do sprzedania. Kraków, Józefa 19, stolarnia.
Kostjum do wykończenia jasny i brązowy materjał czysta wełna do sprzedania. Kraków, Czarnieckiego 8 u Krawca. 9740
Zegarek damski Omega, złoty, męski, kopertowy Movado, ubranie, kostjum i płaszcz damski, sprzedam, Kraków, Bernardyńska 9, m. 12. 2754
Patefon elektryczny w pięknej szafie, sprzedam. Kraków, Kordeckiego 10/25, boczna Dietla — wejście z ganku. 2611
Ubranie ciemne na wysokiego, kilim 2×3, kredens pokojowy okazyjnie sprzedam. Kraków-Dębniki, Rynek 5/3. 2572
Maszynę Singera, pierwszorzędną, sprzedam. Kraków, Kielecka 30, dzwonić do dozorcy. Przecznica Mogilskiej. 2570
Srebro stołowe (prawdziwe) na 12 osób z cukiernicą wbudowaną w kasecie, sprzedam tanio. Kraków, św. Sebastjana 20/2. 2878
Sprzedam tapczan, toaletę, szafki nocne, szafę, stoliki, jadalnię, fotel, siatkę żelazną, zegar antyczny. Kraków, Kopernika 8/4. 2925
Leworamienną maszynę do cholewek Singera, b. dobrą, sprzedam. Kraków, Krowoderska 39/10. 2881
Patefon walizkowy „His Master's Voice“ w luksusowem wykonaniu, sprzedam. Kraków, Długa 32/8.
Patefon walizkowy, Paillard'a, oraz płyty, sprzedam. Kraków, ul. Długa 32/8. 2994
Harmonję, 120 basów z registrem, sprzeda Kraków, Starowiślna 19, warsztat mech. 3050
Fortepian marki **Franz Wirth** — krótki krzyżowy w dobrym stanie sprzedam. Kraków, Pijarska 21, m. 8. 3119
Półki sklepowe, biurowe, biurka dębowe, łóżko dębowe, łóżko blaszane składane z siatką, duża skrzynia zamykana na prowianty lub tapczan, wózek ręczny 2-kołowy sprzeda okazyjnie. Stolarnia Kraków, Kościuszki 36. 3188
Płyty sprzedam. Duży wybór. Kraków, Mogilska 8/6, od 14—17,30.
Zmieniacz płyt nowoczesny, sprzeda albo zamieni za dopłatą na zwykły. Kraków, ul. Wrzesińska 11, m. 14. 3209
Lisa niebieskiego, sprzedam. — Kraków, św. Gertrudy 24, m. 4, od godz. 17-tej. 3264
Kilim, sprzedam. Kraków, Kingi 6, m. 7. 3268
Maszynę „Mercedes“ do pisania, biurową z tabulatorem, do sprzedania, stan pierwszorzędny. Kraków, ul. Pańska 9/14, II. p., ofic.
Rower drogowy, sprzedam. Zgł.: Kraków, Felicjanek 3, Sklep.
Polecamy: obrazy znanych malarzy, patefony, maszynę do kopiowania oraz przedmioty domowego użytku. Komis, Kraków, plac Szczepański 2. 3297
Underwood biurową, stan b. dobry sprzedam. Zgł.: Goniec Krakowski, Kraków, „Nr. 3820“.
Młotły, szczotki do ubrań, do butów, mazaki, do szorowania, do zamiatania, do rąk po cenach fabrycznych: Hurtownia Kupców Polskich, Kraków, Krupnicza 11.
Pierwszorzędny artykuł na prowincję, pieraniki, każda sztuka w celofanie, polecam PP. Hurtownikom całość lub partjami z likwidacji. W. Długokęcki, Warszawa, Wspólna 39/6, Zaliczenie.
Artykuły kosmetyczne, galanterja, sztuczna biżuterja, zabawki. Prowincja zaliczenie. Cenniki gratis. W. Długokęcki, Warszawa, ulica Wspólna 39/6. 6537k
Kosmetyka, wody kwiatowe, kołońskie, perfumy, pudry, pasty do zębów, wazelinę, glicerynę, kremy, szampony, szminki, pudry dla dzieci, sole do nóg itd. poleca po cenach oryginalnych tylko kupcom, drogerjom, aptekom, spółdzielniom Hurtownia Kupców Polskich, Kraków, Krupnicza 11 — telefon 222-88. 3233

Amerykański generał brygady Forest zaginął.

Amsterdam, 26 czerwca. Małżonka generała brygady Stanów Zjednoczonych Natana B. Foresta oświadczyła wczoraj, według doniesienia brytyjskiej służby informacyjnej z Waszyngtonu, że ministerstwo wojny zawiadomiło ją, iż po amerykańskim ataku bombowym na miasta niemieckie zaraportowano o zaginięciu jej męża.

Morderstwa bolszewickie w czasie hiszpańskiej wojny domowej.

Madryt, 26 czerwca. Zakon religijny Hermannos Maristas publikuje w prasie wiadomość, według której w czasie hiszpańskiej wojny domowej bolszewicy zamordowali 173 członków tego zakonu. Do tej liczby nie włączono braci zakonnych, którzy polegli na froncie.

Dalszy kredyt dla armji portugalskiej.

Lizbona, 26 czerwca. Na mocy dekretu rządu portugalskiego otwarto na rzecz ministerstwa wojny kredyt w wysokości 80 miljonów escudos. Suma ta ma być zużyta dodatkowo na uzbrojenie armji lądowej.

Eksplozje w fabryce materjałów wybuchowych w Wirginji.

Genewa, 26 czerwca. **Według doniesienia „Daily Express" w zakładach przemysłowych „Carbidand Carbon Chemicals" w Charleston w stanie Wirginja nastąpił szereg eksplozyj olbrzymich rozmiarów, przyczem wystrzelające płomienie osiągnęły 20 m wysokości.**

Wymienione zakłady są największemi i najważniejszemi fabrykami przemysłu wojennego w Stanach Zjednoczonych. Rząd zakazał podawania jakichkolwiek informacyj na temat tej katastrofy.

W trzech miesiącach 100.000 robotników francuskich udało się do Rzeszy.

Paryż, 26 czerwca. W dniu 23 czerwca opuściło Francję 3.010 francuskich robotników, aby się udać na roboty do Niemiec. Łącznie z tą liczbą osiągnięto najwyższą dotąd cyfrę dzienną w ramach transportów robotniczych. Ogólna liczba robotników francuskich, którzy od 1 kwietnia do 23 czerwca wyjechali do Niemiec, wynosi więc 100.085 osób.

Zrezygnowano z budowy szosy himalajskiej.

Tokio, 26 czerwca. Wychodzący w Tientsinie dziennik „Yungpao" donosi, że plany Anglików, Amerykanów i Chińczyków wybudowania drogi przez Himalaje zostały zarzucone z powodu olbrzymich trudności technicznych. Mimo, że rząd czungkiński określił odbicie szosy burmańskiej jako warunek utrzymania się przy życiu, nadzieje na spełnienie tego żądania słabną coraz bardziej. Pismo stwierdza w dalszym ciągu, że droga północno-zachodnia w kierunku Związku Sowieckiego, oraz połączenie powietrzne między Kalkutą i Czungkingiem stanowią dziś jedyne linje łączności rządu czingkińskiego ze światem zewnętrznym. Wartość tych połączeń jest jednak bardzo wątpliwa.

Pomyślne widoki zbiorów w Danji.

Kopenhaga, 26 czerwca. Z pierwszej oceny zbiorów duńskiego urzędu statystycznego, zestawionej w dniu 15 czerwca wynika, że widoki na zbiory pszenicy w całym kraju oraz żyta, zwłaszcza w Jutlandji, są w obecnej chwili lepsze, niż w ubiegłym roku. W porównaniu z pierwszą oceną z dnia 1 lipca 1942 r. zbiory pszenicy da się wyrazić w 98 punktach wobec 75 w roku 1942, zbiory żyta 96 punktów (87), jęczmienia 96 (98), owsa 96 (95) i mieszaniny siewnej 96 (96). Widoki na okopowizny są oceniane na nieco niżej od stanu przeciętnego, jednak co się tyczy ziemniaków i buraków, znacznie wyżej, niż w roku 1942.

Adapazar w gruzach.

Stambuł, 26 czerwca. Według ostatnich wiadomości nadeszłych z Adapazaru, zniszczone zostały zupełnie wskutek trzęsienia ziemi dworzec kolejowy, wszystkie moszee, wszystkie gmachy publiczne, jakoteż i wszelkie zakłady fabryczne, znajdujące się w tem mieście. Również zupełnie w ruinach legło 1.000 domów, dalszych tysiąc nie nadaje się do zamieszkania. Dotąd stwierdzono 1284 zabitych. Nie można jednak nawet w przybliżeniu podać tymczasowo ilości zabitych, pozostających jeszcze pod gruzami. Należy się jednak obawiać, że liczba zabitych jest znacznie wyższa i sięga wielu tysięcy.

W miejscowościach leżących w pobliżu Adapazaru stwierdzono dotąd 730 zabitych i 210 rannych. W mieście Hendek, znanym ze swej produkcji tytoniu, czwarta część liczby wszystkich budowli rozsypała się w gruzy. Tutaj naliczono 25 zabitych i 110 rannych. Szczególnie tragiczny jest zbieg okoliczności, że katastrofa trzęsienia ziemi zdarzyła się właśnie w 2-gą rocznicę wyswobodzenia Adapazaru z pod okupacji wojsk aljanckich w roku 1921, którą to uroczystość obchodziło całe miasto solennie, dopóki katastrofa żywiołowa nie zamieniła tej radości w żałobę.

Od czasu katastrofy w roku 1939 zanotowano w Turcji 40 silniejszych i słabszych trzęsień ziemi.

Partja faszystowska w wojnie obecnej.

Rzym, 26 czerwca. **Pod przewodnictwem Duce zebrała się w czwartek w Palazzo Venezia rada dyrektorjum partji faszystowskiej na pierwsze swe posiedzenie po rekonstrukcji.**

Sekretarz partji, minister Sforza podał wpierw do wiadomości Duce liczbę poległych faszystów, a następnie łączną liczbę członków partji faszystowskiej oraz jej ugrupowań.

W wojnie obecnej poległo za Włochy 41.352 członków partji faszystowskiej; z pośród tej liczby zalicza się 1.427 do dostojników, 350 do starych bojowników, a 39.275 do zwyczajnych członków partji faszystowskiej. W chwili obecnej 1,606.140 członków partji faszystowskiej odbywa swą służbę w sile zbrojnej. Z liczby tej jest 1,543.015 faszystów, a 58.125 studentów. **W dniu 10 czerwca 1943 r. partja faszystowska liczyła ogółem 4,770.770 członków. Liczba kobiet należących do partji faszystowskiej określa się cyfrą 1,217.036.**

Votum nieufności w Australji.

Sztokholm, 26 czerwca. **Jak donosi Agencja Reutera z Canberra, odrzucony został wniosek nieufności, wniesiony przeciwko rządowi australijskiemu 27 głosami przeciwko 26 głosom opozycji.**

W Londynie śledzi się z zaniepokojeniem rozwój kryzysu wewnętrzno-politycznego w Australji. Zdaniem kół miarodajnych, wynik debaty przed parlamentem nad votum nieufności nie przedstawia żadnego rozwiązania tego kryzysu. Rząd został uratowany jedynym głosem niezależnego posła Colo, który po długim namyśle oświadczył wreszcie gotowość głosowania za gabinetem. W każdym jednak innym kraju większość jednego tylko głosu pociągnęłaby za sobą w skutku dymisję rządu. W Australji jest to rzeczą niemożliwą wobec istniejącego układu sił między partją rządową a opozycją. Stan taki dotkliwie daje się we znaki całej polityce kraju. Londyn jest zdania, że świat nie jest sobie w stanie wyrobić pojęcia o rozmiarach rozgoryczenia i wrogiego nastawienia osobistego, jakie zatruwa w chwili obecnej całą politykę australijskiego dominium.

KRONIKA

CZERWIEC 26 Sobota

Dziś: Jana i Pawła m.
Jutro: 2 po Ziel. Św.

*

Dziś obowiązuje zaciemnienie od g. 22.00 do 4.00

Hodowlane stacje okręgu warszawskiego.

Warszawa, 26 czerwca. Przed paru dniami bawiła w Warszawie komisja ministerstwa rolnictwa Rzeszy. M. i. **komisja ta, z przedstawicielami Wydziału Wyżywienia i Rolnictwa G. G. zwiedziła wszystkie wzorowe zakłady hodowli zwierząt, położone na terenie okręgu warszawskiego,**

Przedewszystkiem oglądnięto hodowlę świń i bydła oraz gminne pastwiska z bydłem rodzimem. Zwiedzono dobrze urządzoną oborę mleczną. Krowy jej, w ilości 66 sztuk, uznać należy za najlepsze w G. G. Wydajność mleka każdej krowy wynosi przeciętnie ponad 5.000 litrów z zawartością 3,75 proc. tłuszczu. To samo gospodarstwo posiada osobne pomieszczenie, w którem fachowy owczarz przeszkala swoich uczniów. Gospodarstwo ma pastwisko dla owiec, wynoszące 10 ha.

W innem gospodarstwie pokazano zwiedzającym stadninę pełnokrwistych koni rasy arabskiej i angielskiej. W jednym z majątków doświadczalnych pokazano korzystne wyniki hodowli zwierząt gospodarskich, pochodzących ze skrzyżowania importowanego bydła fryzyjskiego i pruskiego. Zwiedzono tam również owczarnię, składającą się ze 150 rasowych owiec.

Założeniem majątków hodowli zwierząt gospodarskich jest dostarczać rolnictwu młodych i rasowych sztuk, aby przez to podnosić jakościowy stan hodowli miejscowej. Organizacja, stan i wyniki wzorowych gospodarstw spotkały się z pełnem uznaniem zwiedzających.

X koncert symfoniczny.

Kraków, 26 czerwca. Najbliższy X zrzędu koncert symfoniczny Filharmonji Gen. Gub., który się odbędzie **w niedzielę, dnia 27-go czerwca, obejmie kilka arcydzieł literatury muzycznej,** a mianowicie: Rossiniego Uwerturę do op. „Cyrulik Sewilski", Haydna „Symfonję Oxfordzką" Nr. 16 G-dur Mozarta, Koncert na waltornię Nr. 1 D-dur, Griega Suitę „Peer Gynt" Nr. 1, oraz Webera Uwerturę do op. „Oberon". **Niezwykle ciekawie dobrany program,** jak również występ solisty **Józefa Czarneckiego** (waltornia) dają rękojmię, że X koncert symfoniczny pozostawać będzie na tej samej wybitnej wyżynie, jak wszystkie poprzednie. Koncertem dyryguje dobrze krakowskiej publiczności znany **Rudolf Hindemith.** Początek koncertu punktualnie o godz. 10.30.

„Bonuś się żeni!"...

w Starym Teatrze.

Wesoła, lekka komedja o farsowym zakroju, bezpretensjonalna, bez zawiłych problematów życiowych, nad któremi trzebaby się mocno zastanawiać — **ma duże zalety w konstrukcji.**

Posiada żywe tempo, dobre typy, sytuacje dobrze wytrzymane groteskowo, temat zawierający zabawne „qui-pro-quo" — ujęty nieco filmowo. **Sztuka doskonale wyreżyserowana przez p. Kazimierza Fabisiaka,** nie ma jakichkolwiek usterek.

Niewielki **zespół artystów,** bo składający się zaledwie z kilku osób, bez wyjątku, **„gra jak z nut".**

Pani Marja Tylczyńska nie zawiodła naszych oczekiwań, kiedy po jej małej rólce, w której oglądaliśmy ją niedawno, wyraziliśmy życzenie zobaczenia jej w jakiejś większej roli. Artystka w tej sztuce, w głównej, trudnej roli pokojówki, udającej swoją panią, **wykazała niebylejakie zdolności aktorskie.** Gra jej jest naturalna, swobodna, doskonale opanowanie roli w najdrobniejszych szczegółach, inteligentne ujęcie. Scena „podgazowania", w której pomimo aksamitnych szatek ujawnia się jej wrodzona wulgarność — zagrana była znakomicie Triumfem jednakże, jaki p. Tylczyńska zdobyła w tej sztuce, musi się bezwzględnie podzielić z reżyserem, który potrafił tak doskonale wydobyć i podkreślić wszystkie możliwości jej gry aktorskiej. W drugiej części zabawnego „qui-pro-guo" p. **Lidja Kownacka** z wdziękiem i prostotą robi z pani pokojówkę i bardzo mile rusza się na scenie.

Pani Krajewska w niewielkiej roli Cioci Basi zdołała wykazać niejednokrotnie podziwianą u tej inteligentnej artystki **rutynę, świetną szkołę** i bardzo dobrą dykcję.

Pan Załucki, jak zwykle, samem ukazaniem się na scenie budził wesołość na widowni. Świetny był w roli aptekarskiego laboranta, naładowanego terminologją aptekarską. Robił to z humorem i werwą.

P. Miciński z przyjemną rezerwą zagrał tytułową rolę nieporadnego życiowo beztemperamentowego „blondyna" aptekarza.

Kierownictwo imprezy dyr. Stefan Turski.

J. L.

Z rubryki codziennych wypadków

Wychylił się z okna.

(fem) Na betonowe podwórko spadł 73-letni Wilusz Tadeusz, zamieszkały w Bronowicach, który wyglądając przez okno swego mieszkania, wychylił się tak niefortunnie, że w. pewnej chwili stracił równowagę i runął całym ciężarem ciała na dół. Przybyły lekarz Pogotowia opatrzył go na miejscu, udzielając doraźnej pomocy, ze względu jednak na wstrząs mózgu i liczne rany tłuczone głowy i kolana lewego polecił przewieźć nieszczęśliwego staruszka na oddział chirurgiczny.

Pogryziona przez psa.

(fem) Z silnie krwawiącemi, szarpanemi i dartemi ranami lewego podudzia zgłosiła się na stację Pogotowia Ratunkowego 22-letnia Pilarska Helena, zamieszkała przy ul. Topolowej 33, która w dotkliwy sposób została pokąsana przez rozdrażnionego psa. W pobliżu bawiące się dzieci rzucały kamieniami, przyczem barbarzyńskiemi metodami próbowały tresować zgłodniałe zwierzę, które będąc w stanie najwyższego rozdrażnienia, rzuciło się na przechodzącą chodnikiem Pilarską. Kobieta po opatrzeniu w ambulatorjum, zwróciła się do szpitala miejskiego św. Łazarza.

Spadł z konia.

(fem) W czasie trenowania jazdy konnej na jednej z krakowskich ujeżdżalni spadł na ziemię, zrzucony przez zmęczonego konia 14-letni Siwek Jerzy, zamieszkały przy ul. Myśliwskiej 45. Chłopiec doznał skomplikowanego złamania obojczyka oraz ogólnych kontuzji. Przewieziono go natychmiast na oddział chirurgji.

Kronika żałobna.

(fem) **Kraków,** 26 czerwca. W ostatnich dniach zmarli: **Stanisław Gaura,** lat 64; **Czesław Machalski,** lat 63, krawiec; **Piotr Kudas,** lat 84; **Antonina Frączkiewicz,** lat 70, emer. pracownica Monopolu Tyt.; **Jadwiga Mayówna,** lat 76; **Ludwik Kalesiewicz,** lat 55, stolarz; **Aleksander Zatek,** lat 31, rolnik; **Andrzej Knapik,** ur. 1943; **Józef Mielniczek,** lat 67, emeryt pocztowy; **Paulina Rogalska,** lat 24, pracownica tramwajowa; **Stefan Kalafor,** ur. 1942; **Stanisław Hansel,** lat 40, urzędnik; **Marja Chawron,** lat 30, robotnica; **Paweł Król,** lat 47; **Franciszka Baran,** lat 51; **Joanna Cichecka,** lat 81, żona emer. sędziego; **Stefan Żarkowski,** lat 39, mistrz ślusarski; **Franciszek Głowa,** lat 53, szewc; **Jan Dereń,** lat 61; **Marja Przyłucka,** lat 74.

WYNIKI CIĄGNIENIA LOTERJI LICZBOWEJ z dnia 26 czerwca: 18, 20, 1, 36, 30. Następne ciągnienie 29 bm. w Warszawie.

Kącik szachowy.

Nr. 26 (35).

(Dr. K.) Kraków, 26 czerwca 1943.

Z turnieju szachowego w Salzburgu.

(St.) We środę, 16 bm. odwiedził międzynarodowy turniej salzburski prezydent Europejskiego Związku Szachowego, Reichsleiter Fiehler i ze szczególnem zainteresowaniem przyglądał się partji Keres-Schmidt. Partja ta miała bardzo emocjonujący przebieg. Schmidt zastosował przeciw Keresowi obronę sycylijską, ale po ciężkiej walce i 22 ruchach musiał partję poddać. W spotkaniu między Rellstabem i Foltysem znalazł się Foltys w końcówce w bardzo trudnej sytuacji. W 28 ruchu padło rozstrzygnięcie na korzyść Rellstaba, który tem samem wygrał w tym turnieju pierwszą partję. Pełne napięcia było spotkanie Bogoljubow—Aljechin. Po rozpoczęciu gry uzyskał Bogoljubow korzystniejszą sytuację, ale Aljechin zdołał wkrótce zdobyć także szanse dla siebie. Zkolei Bogoljubow osiągnął lekką przewagę przez ofiarowanie kwalitasu. W przerwanej pozycji miał Bogoljubow jeszcze silny atak, kryjący w sobie możliwość przegranej Aljechina. Po tej rundzie stan turnieju był następujący: Keres 6 punktów, Aljechin 5½ punktów i jedna partja niedokończona, Schmidt 3½, Bogoljubow 3 i jedna partja przerwana, Foltys 3 i Rellstab 2 punkty. We czwartek przedpołudniem dokończono rozpoczętą partję Bogoljubow—Aljechin. Mimo korzystniejszej zrazu pozycji dla Bogoljubowa, partję wygrał wkońcu Aljechin. W następnej rundzie wszystkie gry zakończyły się nierozegraną. Keres bronił się przeciw Aljechinowi gambitem indyjskim, Foltys musiał zadowolić się przeciw Bogoljubowi wiecznym szachem, a także spotkanie Rellstab—Schmidt zakończyło się remis. Po tej rundzie stan turnieju przedstawiał się następująco: Aljechin 7 punktów, Keres 6½, Schmidt 4, Bogoljubow 3½ i Rellstab 2½ punktów.

W ostatniej rundzie turnieju sześciu mistrzów Keres wygrał w piątek, 18 bm., emocjonującą partję sycylijską z Foltysem, już po 17 posunięciach. Partja Bogoljubow—Rellstab została przerwana, w korzystnej pozycji dla Bogoljubowa, który ma szanse uzyskania trzeciego miejsca. Schmidt rozegrał z Aljechinem partję hiszpańską i bronił się tak dzielnie, że mistrz świata musiał zadowolić się nierozegraną. Wskutek tego Aljechin i Keres mają równą ilość punktów i dzielą się pierwszem i drugiem miejscem. O trzecie i czwarte miejsce toczy się zacięta walka. Jeśli Bogoljubowi uda się pokonać Rellstaba, wówczas będzie miał równą ilość punktów ze Schmidtem. Foltys, mający 3½ punktów, zajmie piąte miejsce, a Rellstab z 2½ punktami i jedną partją nierozegraną — ostatnie.

W ciągu ostatniej partji międzynarodowego turnieju szachowego w Salzburgu Bogoljubow usiłował wykorzystać swoją przewagę, aby odnieść zwycięstwo. Bogoljubow miał wprawdzie przewagę figury, ale przewagę tę wyrównywał wolny pion Rellstaba. Po zaciętej walce partja zakończyła się nierozegraną.

Ostateczny wynik turnieju jest następujący: Dr Aljechin i Keres uzyskali po 7½ punktów, Schmidt 4½, Bogoljubow 4, Foltys 3½ i Rellstab 3 punkty.

Z pośród uczestników turnieju salzburskiego dr Aljechin jest mistrzem świata i Europy. Wicemistrz Europy Paweł Keres (Estonja) jest kandydatem na mistrza świata i od siedmiu lat uczestniczy w międzynarodowych turniejach, zajmując jedno z pierwszych miejsc w szeregu mistrzów o światowej sławie. Bogoljubow reprezentuje Generalne Gubernatorstwo, zaś Jean Foltys — Protektorat. Ludwik Rellstab z Berlina uzyskał mistrzostwo Wielkich Niemiec w 1942 roku. Paweł Schmidt (armja) był mistrzem Wielkich Niemiec w 1941 roku.

Kurt v. Bardeleben, który urodził się w 1861 r. w Berlinie, zmarł zaś w 1924 r., był znanym teoretykiem szachowym. Ponadto w latach od 1883 do 1904 r. brał on udział w całym szeregu międzynarodowych turniejów szachowych, przyczem osiągał wielkie sukcesy. Obok zamieszczamy podobiznę Kurta v. Bardeleben w karykaturze.

Partja Nr. 77.

Białe: **Gunsberg** Czarne: **v. Bardeleben**
grana w międzynarodowym turnieju mistrzów w Hastings w sierpniu 1895 r.

Nieprzyjęty gambit królewski.

1. e2—e4	e7—e5	10. Ke1—d1	Sb8—d7
2. f2—f4	d7—d5	11. c2—c3	Gb4×c3!
3. e4×d5	e5—e4	12. b2×c3	Hf6×c3
4. Hd1—e2?	Sg8—f6	13. Wa1—b1	Sd7—c5
5. Sb1—c3	Gf8—d6	14. Hf3—f2?	Sc5×d3
6. Sc3×e4	0—0	15. Hf2—g3	Wa8—d8!
7. Se4×f6+	Hd8×f6	16. Gf1×d3	Gf5×d3
8. He2—f3	Gc8—f5	17. Wb1—b2	Wd8×d5
9. d2—d3	Gd6—b4+!	18. Wb2—d2	Wf8—e8!

Białe poddały.

Rozwiązanie zadania z Nru 25 (34).

1. e2—e3+,	Hd4×e3
2. Ga3—c1+	He3×c1
3. e6—e7	Hc1—c8
4. e7×f8H	He8+f8
5. Sh4—g6+	f7×g6
6. Wa2—f2+	i wygrywa.

Końcówka Nr. 78.

Ta ciekawa i wcale nielatwa do rozwiązania końcówka, której diagram poniżej podajemy, była zamieszczona w jednym ze szwedzkich czasopism szachowych.

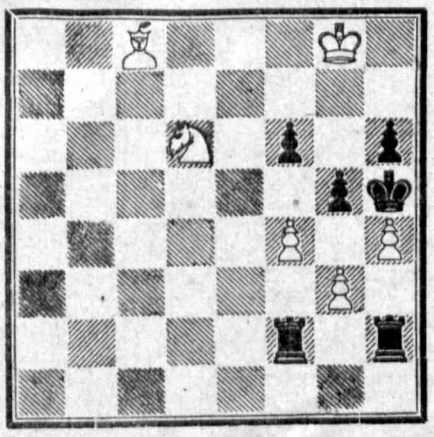

Białe zaczynają i najdalej w 7-mym ciągu dają mata.

Odpowiedzi Redakcji:

P. S. Czerniaków — Chełm. Chętnie skorzystamy z Pańskiego materjału, prosimy jednak **pisać koniecznie wyraźnie i jednostronnie.** Dotychczas otrzymaliśmy od Pana dwie kartki, które jednak z powodu nieczytelnego pisma odłożyliśmy ad acta. Równocześnie prosimy o używanie naszego znakowania, przyczem dla ułatwienia orjentacji trzeba zawsze podawać skąd i dokąd dana figura ciągnie.

P. Dr. Hennel — Kraków. Jeżeli Hh5 to Sc6; Gc4, g5. Prosimy o skomunikowanie się z Redakcją osobiście.

P. Adam Zelga — Przystałowice Duże, p. Potworów, via Radom, pragnie rozegrać korespondencyjnie partje szachów.

P. F. Major — Skawina. Za nadesłany materjał dziękujemy, prawdopodobnie pójdzie.

P. Zeluski — Kraków. Ze względów technicznych sprawę konkursu musimy odłożyć na później. Końcówka nadaje się do druku.

P. J. Kubiczka — Nowy Sącz. Ponieważ i Pan okazał się „Niewiernym Tomaszem" i dowodzi, że w końcówce Reti'ego białe są w beznadziejnej sytuacji, a czarne muszą wygrać, celem wyprowadzenia Pana z błędu i rozwiania Jego wątpliwości, podajemy poniżej rozwiązanie nadesłane nam przez p. Macieszczuka z Lublina: 1. Kh8—g7, h5—h4. 2. Kg7—f6, h4—h3. 3. Kf6—e7, h3—h2. 4. c6—c7, h2—h1H. 5. c7—c8A. Albo: 1. Kh8—g7, h5—h4. 2. Kg7—f6, Ka6—b6. 3. Kf6—e5, h4—h3. 4. Ke5—d6, h3—h2. 5. c7—c8H. Albo: 1. Kh8—g7, h5—h4, 2. Kg7—f6, Ka6—b6. 2. Kg7—f6, Kb6×c6. 3. Kf6—g5. Albo: 1. Kh8—g7, Ka6—b6. 2. Kg7—f6, h5—h4. 3. Kf6—e5, Kb6×c6. 4. Ke5—f4, h4—h3. 5. Kf4—g3 i w każdym wypadku remis. Sądzimy, że dalsze komentarze są zbyteczne.

Najlepsze jednak wsuwki do włosów, to nasze, a otrzymasz je tylko w firmie A. Grzelak, Warszawa, Bazar Janasza, sklep 78. Prowincja za zaliczeniem. Cenniki wysyłamy. 6538k

K. Gałecka, Warszawa, Elektoralna 13, przy placu Żelaznej Bramy, tel. 600.36 ,poleca po cenach hurtowych papier, tekturę, tapety, makaty, obrusy, ceraty, firanki papierowe oraz wycinanki i pocztówki. 6539k

Pieprz namiastka i wszystkie korzenie namiastki poleca Hurtownia Kupców Polskich, Kraków, Krupnicza 11. 3234

Bryczesy gabardynowe, średnia miara, sprzedam. Kraków, Karmelicka 36/14. 3282

Porcelanę stołową 6, 12 osób, srebro 6, 12, kryształy, dywany perskie, smyrneńskie, maszynowe, chodniki sprzeda okazyjnie Chrześcijański Sklep Komisowy, Kraków, św. Tomasza 26. 3384

Hurtownia Kupców Polskich, Kraków, Krupnicza 11, tel. 222-88 — Magazyn solno-zapałczany, ulica Warszawska 31a, telef. 222-80, Magazyn towarowy z bocznicą kolejową ul. Prądnicka, telef. 222-95, Korzystne źródło zakupu dla pp. Kupców i spółdzielni. Dział I: towary spożywcze — korzenie, namiastki herbaty, namiastki, przyprawy do zup, kostki, budynie, kisielce itd. Dział II: towary gospodarcze: mydła nam., proszki do prania i czyszczenia pasta do butów, ultramaryna, barwniki, szczotki i t. d. Dział III: Kosmetyka wszelkiego rodzaju. Na życzenie wysyłamy cenniki. 3231

Fortepian Bösendorfer, angielska mechanika, sprzeda okazyjnie Chrześcijański Sklep Komisowy, Kraków, św. Tomasza 26. 3385

Maszynę do szycia szafkową, najnowocześniejszą, wózki sportowe dziecięce — okazyjnie sprzeda Chrześcijański Sklep Komisowy, Kraków, św. Tomasza 26. 3386

Książki: Ammers-Küller: Karin i Lilla 20.—, Burdecki: Tajemnice Marsa 16.50, Czerny: Teorja przyrządzania potraw 35.20, Czerny: Przyrządzanie potraw 154.—, Erlich: Prawo narodów 66.—, Rykaczewski: Słownik języka polskiego 30.—, Poplewski, Świat ssaków opr. pł. 82.50, Siemiradzki: O czem mówią kamienie 11.—, Sinko: Od Olimpu do Olimpji 26.40, Tarnowski: Cejlon, wyspa rajska 19.80, Tarnowski, Zamarłe stolice Cejlonu 16.50 — poleca Księgarnia Stefan Kamiński, Kraków, Karmelicka 29 i Krakowska 18. 390

Sprzedam: łóżko mosiężne, trzy materace włosienne, dwie poduszki i kołdra, maszyna ręczna do szycia, szafa, umywalnia marmurowa, Futro źrebce z kołnierzem skunkowym. Kraków, ul. Bracka 2 m. 4, między 10—11 przedp., 17—19 pop. 2973

Wannę cynk., kawałki z ang. trenczu na wiatrówkę z dodatk. sprzedam. Kraków, Długa 19/8 ofic. od godz. 3-ciej. 2974

Maszynę krawiecką, płaszcz męski i damski, ubranie sprzedam. Kraków, Jabłonowskich 4, m. 5, od 10-tej. 2979

Patefon elektryczny szafkowy — sprzedam. Kraków, Długa 45/5.

Sprzedam rower damski dziecięcy i męski dziecięcy i ramo tandem. Oglądać 8—9 rano i 8—9 wieczór. Kraków, Moniuszki 33a/7.

Fortepian Wirtha krótki czarny krzyżowy sprzeda Helena Smolarska, Kraków, Sławkowska 4.

Korek pod buciki, wózek głęboki, okazyjnie sprzedam. Kraków, — Szlak 57/3. 6494k

Szpilki do włosów „Jola" S. A. Krause, Warszawa, Długa 61.

Wytwórnia toreb papierowych, — sprzedaż papieru i szpagatu J. Pogorzelska, Warszawa, Przechodnia 1, m. 4, tel. 304-09 w podwórzu, prawa oficyna, II piętro. Prowincja za zaliczeniem. 6496k

Uwaga PP. Fryzjerzy! Elektryczne suszarki „Wicher" — nowość. Jak i wszystkie przybory fryzjerskie, kosmetyki fryzjerskie i t. p. suszki ręczne „Föhn" posiadamy stale na składzie. Całkowite urządzenia zakładów. Specjalna wysyłka na prowincję! Br. Stryjkowski Warszawa, ul. Mokotowska 40, tel. 931-94. 6497k

Owczarek polski podhalański „Juhas" 1½-roczny, silny, ostry, czujny, także suka 7-mies. Po Zielonych Świętach szczenięta Bernardy i Foksterriery szkockie: Hodowla psów „Sokół" Kraków, Skrytka poczt. 275. 6498k

Hurtownia materjałów piśmiennych i biurowych, papieru i przyborów szkolnych. Wysyłka na prowincję z zaliczeniem. Ablewski, Loeffler i S-ka, Warszawa, Plac Napoleona 5, m. 4, tel. 236-69.

Wózek sportowy Konkon, sprzedam. Kraków, ul. Spadzista 16.

Kuchnię kompletna, piękną sprzedam. Kraków, Adolf Hitler-Platz 39/4. 2226

Teczka piękna, brązowa, nowoczesna, torebka damska sportowa c. żółta ze świńskiej skóry, luksusowa, walizka skórzana, duża i mała, nakrycie stołowe srebrne i chromoniklowe, okazyjnie sprzeda sklep Kraków, Krakowska 36.

Serwis kawowy, obiadowy, sprzedam. Kraków, Krakowska 39/15.

Szczotki włosiane do podłóg, ubrań itd. poleca: M. Wojtaszewski. Kraków, Grodzka 27. 2820

Filtry do wody, odżelaziacze, aparaty do zmiękczania wody, kompletne urządzenia wodociągów automatycznych, dostarcza Biuro Techniczne, Kraków, Florjańska 20. 2838

Sprzedam aparat do elektryzacji, maszynkę do krajania chleba — skrzypce w dobrym stanie nie drogo, leżak i aparat fotograficzny. Kraków, Wybickiego 10, m. 1, od 12—2, 4—9. 514

Kufer podróżny oraz suknia czarna koronkowa do sprzedania. Kraków, Starowiślna 46/3, od 4—6.

Generator Nr. 2 na Holzgas do auta ciężarowego sprzedam lub zamienię na motocykl lekki. Zgłoszenia pisemne: Goniec Krakowski Kraków „Nr. 520".

Sprzedam wózek dziecięcy w dobrym stanie tanio. Kraków, ul. Sebastjana 16/35. 533

Sprzedam Encyklopedję Gutenberga, oraz zmywak żeliwny podwójny. Kraków, Ks. Józefa 39 m. 4.

Fortepian marki „Imler" Leipzig w dobrym stanie do sprzedania. Kraków, Retoryka 24, m. 6, codziennie od godz. 19-ej. 544

Sprzedam dwa flakony porcelana „Wieleńskie". Kraków, Biskupia 11, m. 8 od g. 4—5 pop. 636

Do sprzedania na chłopca 5—7 lat ubranko granatowe, buciki, koszulki Polo i płaszczyk letni. Kraków, Garbarska 7 m. 6, prawa klatka schodowa między 14—15.

Bryczka, powóz, spody wiedeńskie pod bryczkę do sprzedania. Kraków, Grzegórzecka 15. 583

Singera maszynę bardzo dobrą — sprzedam. Kraków, Florjańska 53/8

Sprzedam futro męskie tchórze, — damskie perskie. Kraków, Florjańska 39/4 od 8—9, 1—3 i 6—8 oprócz świąt. 640

Wanna żeliwna emaljowana do sprzedania. Kraków, Wenecja 4A dozorca. 642

Poduszki pierzane, używane, porządne sprzedam. — Kraków, św. Marka 19, narożnik Florjańskiej. Sklep tapicerski. 657

Meble używane sprzedam. Kraków, Filarecka 11/2. 670

Psy pokojowe oraz psy łańcuchowe sprzedaje i kupuje Hodowla — Kraków, Wadowicka 39, przedłuż. Kalwaryjskiej. 696

Ubranie męskie kolor stalowy stan pierwszorzędny sprzedam. Kraków, Lea 131B. 740

Sprzedam łóżeczko dziecięce białe. Wiadomość u dozorcy. Kraków, Czarnowiejska 5. 751

Sprzedam maszynę do pisania — „Olimpia" stan dobry walizkowa. Goniec Krak., Kraków „Nr. 757".

Sprzedam wózek głęboki Konkon w bardzo dobrym stanie. Kraków, Rzeźnicza, Boczna 17, m. 4, od g. 11—2 i 7—9. 758

Fałata obraz olejny duży sprzedam Kraków, św. Marka 7/9 m. 4.

Sztachety dwumetrowe sprzedam. Kraków, Wola Duchacka, ul. Pańska 20. 773

Fotel-łóżko, materace, łóżeczko dziecięce. Kraków, św. Marka 19, narożnik Florjańskiej. Sklep tapicerski. 791

Sprzedam futro męskie b. dobrym stanie na wysokiego. Kraków Bronowice Małe, Zarzecze 23, m. 5.

Sprzedam piękne meble. Hala licytacyjna. Kraków, Bracka 6, wejście z bramy. 817

Obrazy, sztychy, dywany sprzedam korzystnie. Hala licytacyjna. Kraków, Bracka 6, wejście z bramy.

Wózek autko elegancki sprzedam. Kraków, Szlak 57/3. 824

Skrzypce koncertowe do sprzedania. Kraków, Lelewela 7/13.

Omega nowoczesny na rękę, zarzutka marengo do sprzedania. — Kraków, Miodowa 29/6. 836

Skrzypce stare głośne i bęben do sprzedania bardzo tanio. Kraków, Madalińskiego 17/10. 840

Dywan strzyżony w pierwszorzędnym stanie, wymiar 2.60×3.70, sprzedam. — Zgłoszenia: Goniec Krak., Kraków, „Nr. 853".

Tapczan nowoczesny, dywan żywiecki 3×4 (Afgan), w bardzo dobrym stanie, do sprzedania. Kraków, Kaz. Wielkiego 89, m. 3.

Sypialnia z bieliźniarką, orzech kaukaski, do sprzedania. Oglądać od godz. 4 popoł., Kraków-Podgórze, Rękawka 20, m. 8. 880

Wózek dziecięcy głęboki w dobrym stanie, sprzeda: Kraków, Czarnowiejska 49, m. 2. 882

Okazyjnie sprzedam kostjum cremno-granatowy gładki dla dużej osoby. Kraków, Wrocławska 24/4.

Odkurzacz marki „Elektrolux" w dobrym stanie tanio sprzedam. Kraków, Łobzowska 6, m. 11, rano do 10 i od 5—8 wieczór.

Sprzedam urządzenie restauracyjne, kanapki, stoły, szkło, lampy, kufle. Kraków, Łobzowska 6, m. 11 rano do 10 godz. i od 5—8 wiecz.

Futro męskie duże, wierzch ciemny, spód jonaty, oraz damskie sealskinowe, oba stan dobry sprzedam. Kraków, Grzegórzecka 6, m. 7, między godz. 15—17. 947

Sprzedam łóżko orzechowe z siatką, materace. Kraków, Lubomirskiego 9, m. 2. 948

Do sprzedania wóz gospodarski i płaton na żelaznych obręczach. Wiadomość: Kraków, Rękawka 51, od godz. 7—12 i 15—19. 957

Wózek głęboki do sprzedania. Kraków, Ujejskiego 6, m. 6. 971

Patefon marki „Roch" szwajcarski, walizkowy, w dobrym stanie, sprzeda: Kraków, Józefa 5, m. 27, II p., ofic. 969

Powóz w pierwszorzędnym stanie do sprzedania. Zgłoszenia: Goniec Krak., Kraków, „Nr. 991".

Leica model III, z summarem, do sprzedania. — Zgłoszenia: Goniec Krak., Kraków, „Nr. 992".

„Omega" ręczny, nowoczesny, męski, do sprzedania. — Zgłoszenia: Goniec Krak., Kraków, „Nr. 993"

Noże do sieczkarń różne, stalowe, sprzedam. — Zgłoszenia: Goniec Krak., Kraków, „Nr. 1007".

Sprzedam suknię białą letnią, kostjum jasny wełniany, suknię czarną wizytową, płaszcz jesienny brązowy z kołnierzem futrzanym, adamaszek niebieski, dwa kapelusze męskie: czarny, popielaty. — Kraków, Grabowskiego 8, m. 8.

Kasa ogniotrwała, oraz smoking na wysokiego mężczyznę, do sprzedania. Kraków, Rejtana 12/11.

Wózek sportowy Konkon, sprzedam. Kraków, Dolnych Młynów 6, m. 12, oglądać godz. 11—14.

Materace włosienne, z trawy morskiej, używane, porządne, sprzedam. Kraków, św. Marka 19, narożnik Florjańskiej. Pracownia tapicerska. 1118

Wózek głęboki autko, marki „Konkon", do sprzedania. Kraków, Miodowa 9/20. 1146

Obrazy religijne w ramach, różne wielkości, oraz lustra od najmniejszych do dużych. Finki w oryginalnych wielkościach, poleca hurtowo: Zakład oszkleń, Mielec, ulica Szeroka. 1149

Kilka teczek okazyjnie do sprzedania. Kraków, Przemyska 1, zakład tapicerski. 1223

Matrymonjalne

Blondynka lat 28, niebrzydka, średnie wykształcenie, na posadzie, nawiąże korespondencję w celu matrym. z panem o podobnych walorach do lat 40. Zgłosz.: Goniec Krak., Kraków „Nr. 6554k".

Poważna porady matrym., wskazania. Szczęśliwe kojarzenie. Psycho-analizy charakteru, ukryte zdolności, wady, nałogi, przeszłość i przyszłość, ustala na podstawie próby pisma i dat urodzenia. Odpowiedzi za zaliczeniem pocztowem. Psychografolog mistrz Mamott, Kraków, Skrytka poczt. 474.

Kupiec lat 22 przystojny o pięknych oczach, inteligentny, bez nałogów, niezależny materjalnie, poślubi do lat 20, ładną, zgrabną, niezależną. Zgłosz. nieanonimowe z fotografją zwrotną. Biuro ogłoszeń Kraków, Sienna 12 „Szatyn".

Samotny b. kupiec lat 45 po chorobie, nie przystojny pozna panią inteligentną, niebrzydką do lat 35, któraby potrafiła być uczciwą przyjaciółką i rozweseliła życie. Cel matrym. Goniec Krak., Kraków „Nr. 3117".

Wybitnie ładna i zgrabna panienka w wieku lat 17 (najchętniej z Krakowa) zechce napisać do bardzo młodego, miłego i przystojnego szatyna. Cel matrym. Zgłoszenia tylko z fotografją, za której zwrot ręczę, kierować Goniec Krak., Kraków, „Nr. 3156".

Trzy przystojne, reprezentacyjne panie państwowych posadach, miłośniczki sportu i zdrowych rasach, poznają matrymonjalnie odpowiednich panów. Janina 34-letnia domatorka spokojnego usposobienia. Wanda 28-letnia. Jadwiga 21 lat. Poważne zgłoszenia kierować: Biuro ogłoszeń Kraków, Sienna 12: „Janina, Wanda, Jadwiga". 3408

Przystojna, niebiedna, śred. wykształcenie, pozna pana kulturalnego, na stanowisku, od 30—45. Cel matrym. Szczegółowe oferty z fot. kier.: Goniec Krak., Kraków, „Nr. 3096".

Fachowiec samotny, separowany nie z własnej winy, lat 50, uczciwy, energiczny, pracuje, poślubi kobietę sympatyczną, niezależną. Biuro ogłoszeń Kraków, Sienna 12 „Szolenia". 2755

Sympatyczna rosła szatynka, rozwiedziona, wiek średni, wykształcona, szuka dobrego zamożnego męża, sportowca, najchętniej inżyniera, wzrostu słusznego. Zgł.: Biuro Ogłoszeń Krajna, Kraków, Adol-Hitler-Platz 46 pod „Kresowianka". 6500k

Agronom miłej powierzchowności pozna pannę ładną, zgrabną, do lat 28. Cel matrymonjalny. Zgłoszenia możliwie z fotografją za zwrotem pod „Wrzos" do Biura Ogłoszeń Krajna, Kraków, Adolf-Hitler-Platz 46. 6504k

Kawaler, lat 31, inteligentny, przystojny, rzemieślnik, 65 tys. gotówki i nieruchomości, pragnie poznać się z panną, do lat 30, najchętniej ze sfer kupieckich. Cel matrym. Oferty pod „319", Biuro Ogłoszeń Krajna, Kraków, Adolf Hitler-Platz 46. 6502k

Noclegi

Noclegi: Kraków, Zielona 25/1.

Noclegi znajdują się w pensjonacie: Kraków, Radziwiłłowska 31, I piętro. 1925

Noclegi czyste: Kraków, Senacka 9/10, przecznica Grodzkiej. 2612

Noclegi: Kraków, Starowiślna 52, m. 13, front — Bańdowa. 2613

Noclegi inteligencji: Kraków, Radziwiłłowska 14/2. 3093

Noclegi: Kraków, Szewska 7/7.

Noclegi: Kraków, Grodzka 59/12.

Noclegi: Kraków, Florjańska 3/8.

Noclegi niekrępujące: Kraków, Długa 26/3. 2872

Różne

Guziki, artykuły kramarskie: Kraków, Kalwaryjska 7. 455

Pana kolejarza, który dnia 9. VI. 1943 na peronie 2 wziął neseser popielaty z czerwoną obwódką z małą brązową walizeczką w celu przechowania proszę o zwrot tychże, oraz listu z adresem męża, pod adresem: Róża Michalska, Warszawa, ul. Twarda 62, m. 7.

Przyjmę na przechowanie pianino z pewną gwarancją. Zgłoszenia: wtorek między 18—19, sobota 15—16 i niedziela 9—10 rano. Kraków, Plac Wolnica 8, m. 19. 3341

Filateliści! Poszukiwane Gniezno Michel Nr. 132 z gwarancją Miksteina 5 sztuk okazyjnie do oddania, również lepsze serje i nowości Europy. Stanisław Chwałko, Leżajsk, über Przeworsk. 3342

Jola prosi o odebranie zaległych robót do 30-go czerwca, za pozostawione dłużej roboty nie odpowiada. Kraków, św. Tomasza 10.

Św. Gertrudy 2/3, Kraków. Jedyny w Dystrykcie upoważniony tłumacz dokumentów łacińskich. prof. Wilusz. 3702k

Taniej od druku powiela Artystyczna Powielarnia, Kraków, Szewska 24. 2237k

Najsłynniejszy psychografolog Lurandi przepowiada przyszłość, mówi o osobach zaginionych i sprawach miłosnych itp. Podać datę urodzenia przesyłając 20 zł. na odpowiedź. Adresować: F. Żytko-Lurandi, Warszawa C. 1, skrzynka pocztowa 665. 6431k

Pieczątki gumowe, szyldy oraz tablice nagrobkowe: St. Sieprawski, Kraków, Grodzka 36. 5320k

Do Warszawy, Radomia i Lublina drobnicę wysyła własnymi autami dwa razy w tygodniu Firma Walter Kubenz, Kraków, Kościuszki 50, Tel. 113-23 — 24.

Obrazy stare, zniszczone, bez podpisu, malarstwo zagraniczne, polskie — przynieść do fachowej bezpłatnej oceny: Kraków, Łobzowska 6, Salon Obrazów. 1790

Zmianę na lepsze ułatwi porada chiromantki, Kraków, Krakowska 39/43, po południu, wyjąwszy czwartek, niedzielę. 2625

Reperacje zegarków, zegarów i budzików, uskutecznia firma Gajewski, Kraków, Starowiślna 26.

Spólnika młodego, zdolnego, z niemieckim, lub bez, ze współpracą, do przemysłu przetwórczego, na prowincję, przyjmę. Koncesja zapewniona. Potrzebny kapitał 8—10.000 zł. Zgłosz. pisemne: Kraków, Brzozowa 13/6. 3287

Krawaty męskie przerabia, odnawia: Kraków, ul. Krakowska 19, m. 8, II p. 1276k

Przeprowadzki, przewóz fortepianów oraz wszelkich towarów wykonuje solidnie i fachowo Kazimierz Pawlik, Kraków, Sławkowska 11, m. 11 6112k

Przedsiębiorstwo budowlane z własnym personalem i maszynami, na dogodnych warunkach i do przyjemnej pracy, ważnej ze względów wojskowych, poszukiwane jako podprzedsiębiorca. Zgł.: Goniec Krak., Kraków, „Nr. 6354k".

Nowoczesna Szlifiernia nożownicza wykonuje wszelkie roboty. — Specjalność narzędzia chirurgiczne i fryzjerskie, oraz naprawa zapalniczek, Kraków, Starowiślna 33, Tyliński. 6892k

Szczury tępi masowo Zakład do walki z robactwem i szkodnikami, Kraków, Szewska 24. 9402k

Kawę ziarnistą przyjmuje do palenia: Stanisław Wachel, Kraków, Długa 53, sklep kolonjalny. 854

Pasy przepuklinowe bardzo skuteczne, wykonuje specjalista Roman Fijak, Kraków, Starowiślna 57.

Szczurowski, zaprzysiężony biegły, otwiera kasy pancerne, prowadzi pracownię mechaniczno-ślusarską. Kraków-Podgórze, Dąbrowskiego 1 telefon 189-61. 1183

Przyjmę na letnisko starsze dzieci. Helclów 2, portjernia Kraków, od 3—5. 1577

Maszyny biurowe czyści gruntownie, przerabia, odnawia specjalista Żychowicz, Kraków, Felicjanek 21. 1592

Biustniki przyjmuje do szycia z powierzonych materjałów, pierwszorzędny fason i wykonanie: Kraków, ul. Dietla 45, m. 11.

Patefony, rowery, maszyny, aparaty naprawia Zakład mechaniczny, Kraków, Szlak 14. 1907

Salon mód Marji Czlapińskiej — Plac WW. Świętych 11, obok apteki — wykonuje wszelkie przeróbki gustownie. 1908

Warszawa, Pensjonat Wandy Andrzejewskiej, ul. Moniuszki 4, telefon 3-06-03, pokoje duże, słoneczne, komfortowe. 5518k

Przeprowadzki oraz przewóz towarów i fortepianów wykonuje, jak dawniej, fachowo i solidnie Michał Zieliński, Kraków, Grodzka 9, m. 12

Zaprzysiężony tłumacz, wykonuje wszelkie niemieckie tłumaczenia odręcznie. Kraków, Sławkowska 19. II 9—14. 2884

Noworodka weźmie za swoje bezdzietne małżeństwo. Zgł.: Goniec Krak. Kraków „Nr. 3141".

Sfinansuję wytwórnię masowego artykułu, transakcję, praktyczny pomysł, wynalazek, inicjatywę. — Oferty: Warszawa C1, skrytka pocztowa 411. 6541k

Pana dorożkarza, z którym jechaliśmy z Grzegórzeckiej obok mostu, do rogu Arjańskiej i Topolowej, dnia 22 czerwca 1943, przed ósmą wieczorem, prosimy o zwrot pozostawionej w dorożce teczki skórzanej z dokumentami do Spółdzielni Rzeźników przy ul. Grzegórzeckiej 14. 3260

Kto litościwy przygarnie 3-miesięczną dziewczynkę za swoją lub na wychowanie bezpłatnie. Zgł. Goniec Krakowski, Kraków, „Nr. 3351P".

Chałupnicy, biorący udział w konkursie R. G. O., zgłoszą adresy, — sprawa pilna. Henryk Kossakowski, Warszawa 4, Stalowa 1/27.

Grafologini poradzi najlepiej każdemu. Przyjdź, jeśli masz jakieś kłopoty: Kraków, Dietla 13/11, wejście z ulicy św. Sebastjana 27.

Miłośnicy przyrody! Do prowadzenia hodowli zwierząt domowych, rasowych, za kompletnym utrzymaniem, mieszkaniem letniskowym na przedmieściu Krakowa zaangażuję odpowiednią starszą osobę. Oferty: Biuro Majewski, Kraków, WW. Świętych 8 pod: „Miłośnicy". 6505k

Rozwody, separacje, zgodne, niezgodne. Szybko, tanio. Kraków, Poselska 19/1a, 8—13, 14—19.

Grafologini poradzi we wszystkich sprawach życiowych: — Kraków, Dajwór 25/15, II. piętro. 2944

Dr. med. **Tadeusz Redelbach,** choroby kobiece, położnictwo. Kraków, Krowoderska 61a/6, telefon 231-97. 3080

Na wakacje do inteligentnej rodziny, wyślę chłopca dziesięcioletniego w okolicę podgórską, z solidną opieką, utrzymaniem. Warunki podać: Goniec Krak., Kraków, „Nr. 3122".

Nielicznej rodzinie z Krakowa, oddam na lato i dłużej mieszkanie w Tarnowie. Zgłosz.: Goniec Krak., Kraków, „Nr. 3128".

Zguby — kradzieże

Skradziono mi Kennkartę Nr. II/104166, wystawioną przez Stadthauptmanna w Krakau i wykaz służbowy nr. 12886, wystawiony przez Landwirtschaftliche Zentralstelle w Krakau. Ostrzegam przed nadużyciem. Edmund Kurpisz.

Złotą bransoletkę łańcuszkową zgubiono 24. 6. idąc Seydlitzgasse 7 do Glazerstrasse, później tramwajem aż do Scali. Oddać za dobrem wynagrodzeniem. Hauptabt. Gesundheitswesen Krakau, Burgstrasse 64 u dozorcy. 3434

Dnia 21 czerwca zgubiono teczkę z kluczami na odcinku ul. Lubicz między Domem Żołnierza a Rakowicką. Łaskawy znalazca proszony o zwrot za wynagrodzeniem. Kraków, Adolf-Hitler-Platz 46, Pałka Władysław. 6555k

Zgubiono Kennkartę, wystawioną w gminie Wiśnicz Nowy Nr. 128-41 na nazwisko Anna Błasiak i legitymację z Urzędu Pracy w Bochni Nr. 48129, na nazwisko Aleksander Błasiak. 3397

Skradziono Kennkartę Nr. 4367 na nazwisko Kamyk Józefa, Rzeszów, ul. Dąbrowskiego 45. 6438k

Zgubiono książkę z Ubezpieczalni Społ. Nr. 8700921 na nazwisko Mach Tomasz, Rzeszów, Staromieście 305. 6439k

Skradziono: Kartę rozpoznawczą Nr. 11437 na nazwisko Soja Marja urodzona Dziak, zam. w Rzeszowie przy ul. Słowackiego 18/3.

Skradziono Kennkartę na nazwisko Woźniak Eugenjusz, zam. Rzeszów, Drabinianka 137. 6441k

Zgubiono kartę rozpoznawczą Nr. 6940 na nazwisko Łukaszczuk Stanisława, Rzeszów, ul. Pułaskiego 35a, m. 2. 6442k

Zgubiłem papierośnicę srebr., monogram S. B., 22 czerwca. Oddać za wynagrodzeniem: Kraków, — Traugutta 6, m. 7. 3295

Dam znaleźne za zgubiony 23 czerwca br. w tramwaju 1, 2 lub 3 stary pamiątkowy zegarek, nakręcany kluczykiem firmy „Czapek i Ska" w Genewie. Wiadomość podać: Grabowski, Kraków, Miodowa 51, II. p. 3324

Zgubiono dokumenty: Kennkartę, wystawioną przez Gminę Bystra, Kartę Pracy, legitymację kolejową na nazwisko Zembol Bolesław, Bystra Nr. 37, powiat Nowy Targ. 506

Zgubiono Kartę rozpoznawczą Nr. V/168679 na nazwisko Muzyczakowska Helena, ur. 12. IX. 1919, zam. w Krakowie, przy ul. Pasterskiej 16/8, wydaną przez Komisarjat Obwodowy Nr. V. przy ulicy Pasterskiej w Krakowie.

Skradziono kartę rybacką na nazwisko Pałka Włodzimierz. 512

Skradziono Kennkartę, wystawioną w Dąbrowie i Meldekartę na nazwisko Rachmaciej Jan, Olesno 118. 515

Zgubiono Ausweis Pocztowy Nr. 685 na nazwisko Pieczarkowski Adam, Kraków, Botaniczna 6.

Skradziono torebkę razem z Kennkartą dnia 21. V. 1943, wydaną w Krakowie na nazwisko Niedziela Elżbieta, Kraków, ul. Będzińska 9, m. 1. 538

Zgubiono Kennkartę Nr. 811, wystawioną przez Urząd Gminny Maciejowice, na nazwisko Apolonia Pałetka. 518

Zgubiono Kennkartę na nazwisko Trybek Stanisław w Krakowie, wystawioną przez Urząd Wola Duchacka. 531

Zgubiono Kennkartę na nazwisko Parda Wincenty w Krakowie, wystawioną w Urzędzie Wola Duchacka. 532

Zgubiono Kennkartę 6. II. 1943 w pociągu Kocmyrzów-Kraków, wystawioną przez Starostwo Miechów na nazwisko Waleria Sobczyk, urodz. 18. VIII. 1906 w Szerbi, pow. Miechów. 540

Zgubiono zaświadczenie od Kennkarty, wydane przez Gminę Kozłów, pow. Miechów, na nazwisko Sroka, zagubione zostało dnia 19. V. 1943. 543

Skradziono Kennkartę Nr. 200414, wystawioną w Krakowie dnia 5. XI. 1942 na nazwisko Stępień Janina, urodz. 9. IX. 1922. 550

Pyzik Aleksander — skradziono Kennkartę Nr. 38, wydaną przez Gminę Lipinki, pow. Gorlice. 504

Zagubiono dowód tożsamości konia Nr. 23638, wydany przez Zarząd Gminy Landskron na nazwisko właściciela Antoniego Gąsiorskiego, zam. Landskron Nr. 149.

Zgubiono Kennkartę na nazwisko Krasny Józef, 21. V. 1943, wystawioną w Obwodzie VI. Kraków, Rakowicka 1. Proszę o łaskawe oddanie samej tylko Kennkarty. 607

Zgubiono Kennkartę Nr. 119, wydaną przez Starostę w Miechowie na nazwisko Krystyna Barańska, Gmina Kowala. 623

Skradziono Kennkartę Nr. VIII/117702, wystawioną w Krakowie na nazwisko Łukowicz Józef, Kraków, ul. Topolowa 23. 631

Zgubiono Kennkartę na nazwisko Marcin Hebda, wydane przez Zarząd Gminny Wiśniowa koło Dobczyc. 639

Zgubiono Kartę rozpoznawczą na nazwisko Andrzej Rogoda, ur. 1898 r., Piaski Wielkie 229, wystawiona Wola Duchacka. 656

Gawęda Wojciech zgubił Kartę rozpoznawczą Nr. 1496, wystawioną przez Urząd Gminny Koźmice. 668

Dowód osobisty i Kartę Pracy zgubiono w Krakowie na nazwisko Teodora Furden, zgubiono w kwietniu 1943 r., zam. Kraków, ul. Wawrzyńca 11, m. 13.

Skradziono w Warszawie na dworcu wschodnim Kennkartę i inne dokumenty na nazwisko Byrska Zofia, Kraków, ul Kołłątaja 8, m. 15. 695

W czerwcu 1942 r. skradziono Kennkartę, wystawioną przez Gminę Jaksice, pow. Miechów, na nazwisko Kazimiera Siniarski, ur. 12. III. 1914 r. w Nałęczowie, pow. Końskie. 697

Zgubiono Kennkartę, wystawioną przez Urząd Gminny w Grębowie, pow. Tarnobrzeg na nazwisko Stanisław Stachowiak.

Skradziono Kartę rozpoznawczą na nazwisko Pietroń Joanna, wydaną przez Gminę Łapanów.

Zgubiono na stacji Kraków-Płaszów w nocy 24. na 25. V. 1943 na nazwisko Kozłowski Stefan, zam. w Wieliczce, Narutowicza 10, Kennkartę, Meldekartę, świadectwo Szkoły Zawodowej i inne poświadczenia. Łaskawego znalazcę upraszam o zwrot tychże za wynagrodzeniem. 720

Skradziono Ausweis Nr. 30939 i przepustkę nocną na nazwisko Kopeć Stefan. 727

Zgubiono Ausweis, wydany przez firmę L. Zieleniewski Fitzner Gamper na nazwisko Dudzik Tadeusz. 750

Skradziono Kennkartę na nazwisko Wincenty Ptak, Kraków, ul. Królowej Jadwigi 40. 752

Zgubiono dnia 24. V. 1943 w tramwaju Nr. 2 Kennkartę na nazwisko Lupa Agata, wystawioną Bronowice Małe, Obwód VII, legitymację U. S. na nazwisko Lupa Franciszek Nr. 7785786, zam. Bronowice Wielkie, Piękna 242. 756

Zgubiono Kartę rozpoznawczą, wystawioną przez Zarząd Gminy w Krzeszowicach 1942 i papiery do pobierania renty inwalidzkiej, wystawionę przez Ubezpieczalnię Metz Lothringen na nazwisko Skalny Andrzej. 778

Skradziono Kennkartę na nazwisko Kędzior Stanisław z Wojsławia, wystawioną przez Dębicę.

Zgubiono Kennkartę na nazwisko Fiałkowska Antonina ze Złotnik, wystawioną przez Dębicę.

Skradziono Kartę rozpoznawczą, wystawioną Starostwo Nowy Sącz, na nazwisko Eleonora Wiesiołek, Krynica, Piękna 341. 787

Zgubiono dnia 26. V. 1943 teczkę z przyborami i żurnalem szewskim, na ulicy Dietlowskiej. Łaskawy znalazca zechce zwrócić do warsztatu Bata, Kraków, Krakowska 21 za wysokim wynagrodzeniem. 792

Zgubiono Kartę rozpoznawczą i inne drobnostki wraz z portfelem, wystawioną 1942 r. na nazwisko Jan Piendel, wieś Przędzel, Gmina Rudnik nad Sanem, pow. Jarosław. 795

Zgubiono Kennkartę dnia 30. III. 1943 w Krakowie, wystawioną przez Obwód V. przy ulicy Rakowickiej 1, Nr. Kennkarty 130639, wydanej w marcu 1942 na nazwisko Rzymczak Tadeusz Feliks.

Zgubiono dowód konia, wydany w Kaszowie Nr. 46 p. Liszki na nazwisko Płatek Andrzej. 815

W Mogilanach zgubiono torebkę damską wraz z zawartością i Kennkartę, wydaną przez Obwód IV. na Lubelskiej w Krakowie na nazwisko Władysława Matusiak, zam. w Krakowie.

Skradziono Kennkartę, wystawioną w Czarnej i torebkę w Krakowie na nazwisko Ziajowa Zofia, Machowa, pow. Dębica, Gm. Czarna. 822

Zgubiono Kennkartę VII/27366, wystawioną przez Dyrekcję Policji Krakau, na nazwisko Jarosz Katarzyna, zam. w Bronowicach. 823

W Więcławicach 16. V. 1943 zgubiono Kennkartę Nr. 421, wydaną przez Starostwo Powiatowe Miechów na nazwisko Józefa Buczek, zam. w Michałowicach.

KOMMERZIALBANK A. G.
Afiliacja banków,
Dresdner Bank, Berlin.
Länderbank Wien AG., Wien,
KRAKÓW
Adolf Hitler-Platz 44,
Telefon 136-40.
FILIA WE LWOWIE
Wintergasse 11 (przy Pl. Smolki)
Telefon 299-71/75.
BANK DEWIZOWY
Porady we wszystkich sprawach pieniężnych i finansowych.
Od roku 1918 w Krakowie.

Psycho-grafolog, mistrz Mamott, o wybitnym darze jasnowidzenia wizyjnego, przepowiada każdemu jego tajemnice wydarzeń życiowych z charakteru pisma i dat urodzenia, na podstawie których ustala horoskopy przyszłości. Daje rady w wszelkich kwestjach życiowych. Odpowiedzi listownie za zaliczeniem poczt. Podać datę urodzenia i pytania. Adres: Mammot, Kraków, skrytka pocztowa 474.

GARNITUR do JADALNI
ręcznej roboty, czarną torebkę skórkową, pierzynę, poduszkę i firanki do weneckich okien **sprzedam.** Kraków, Lubomirskiego 29/12, I p., ganek. 3394

BIŻUTERJA GABLONZKA
GALANTERJA
stale nowości na składzie
Import—Hurt
H. GREGOROWICZ
Warszawa, Śniadeckich 13, m. 1
Telefon 916-44.
Wysyłka poczt. za zaliczeniem.

Do sprzedania
piękny garnitur salonowy i szafka lekarska. 3427
Kraków, Kremerowska 3/2.

Ostrzeżenie!
Za czyny i długi **Franciszka Gościńskiego** nie odpowiadam i płacić nie będę. — Żona Aniela Gościńska z Łachmanów. 3421

HURTOWNIA PAPIERU
poszukuje chłopca lub starszego
do praktyki w sklepie. Zgłoszenia pisemne do Firmy Neumark, — Kraków, Bożego Ciała 5.

Zaraz do sprzedania
kilka szaf na ubrania i bieliznę, łóżko z materacem i szafeczką, stół jadalniany, garnitur jasny. Oglądać: godz. 12—2, Kraków, Al. Słowackiego 97/4. 3325

DYWANY PERSKIE
OBRAZY
ANTYKI
sprzedaje
LAMUS
Stradomska 18

PANIENKĘ
z początkami **buchalterji** i do zastępstwa kasjerki przyjmę.
Zgłoszenia: **Jamrez,** — Kraków, ul. Grodzka 28/30.

UBRANIE MĘSKIE
(2 p. spodni krótkie, długie) na wysokiego, narzuta na tapczan, buciki białe, opanki nr. 38 **do sprzedania.**
Kraków, Wiślna 10/5, parter ofic.

MYŚLENICE
Dwa ładne pokoje z kuchnią na Zarabiu **do wynajęcia.**
Oferty: Goniec Krak., Kraków, „Nr. 3315".

MEBLE
sypialnie, szafy komb. trójdzielne, **KRAKÓW, ul. Starowiślna 35.** Stolarnia w sieni na prawo. **Nie Sklep!** 6348k

JADALNIE
palisandrową, nowoczesną, **patefon elektryczny** z płytami w szafce mahoniowej, **obraz Axentowicza sprzedam.**
Kraków, Florjańska 18, II p. ofic.

Dobra placówka
dla LEKARZA DENTYSTY
Całe urządz. gabinetu na miejscu.
Wiadomość:
DR. WŁOCZEWSKA, Wolbrom, Rynek 28. 3249

... a po goleniu chłodzi i wygładza skórę:

Vasenol

puder do ciała.

Zgłaszając się ochotniczo do pracy w Rzeszy Niemieckiej masz prawo wyboru miejsca pracy.

Zgłoszenia:

BIURO INFORMACYJNE

dla pracowników fizycznych i umysłowych

Krakau

Burgstr. (Grodzka) L. 60

Do sprzedania

urządzenia sklepów: spożywczego, perfumeryjnego, tekstylnego, drogerji, restauracyjnych, oraz tapczan, lampa kryształowa i inne. Wiadomość:

Kraków, Potockiego 8/3, od 17—18, tel. 156-35. 2144

OBRAZY

sprzedaż — kupno — ocena.

H. GRZYBOWSKA

KRAKÓW, Zwierzyniecka 14.

STOEGER & CO G.m.b.H.

KRAKAU, BURGSTRASSE Nr. 36.

TEL. 116-68, 116-69.

EKSPEDYCJA-WYSYŁKI ZBIOROWE

KREPCEGI

do rur Bergmana Nry: 9, 11, 13, 16, 23 i inne, stale sprzedajemy.

ROMANOWSKI

WARSZAWA, ul. Gęsta 16a.

Telefon 5-36-17. 6392k

Gruźlica płuc jest nieubłagana i corocznie nie robiąc różnicy dla płci, wieku i stanu, kosi miljony ludzi. Przy zwalczaniu chorób płucnych, bronchitu, uporczywego męczącego kaszlu, grypy i t. p. stosują pp. lekarze

BALSAM TRIKOLAN

który ułatwiając wydzielanie się plwocin, wzmacnia organizm i samopoczucie chorego, oraz powiększa wagę ciała i usuwa kaszel. Do nabycia w aptekach

Zakład Dentystyczny

WŁODZIMIERZA LIPOŃSKIEGO

otwarty od g. 10—13 i od 16—19, **Kraków, ul. Florjańska 13, II p.**

KSIĄŻKI kupujemy

płacimy dobre ceny.

ANTYKWARJAT S. ADAM

Kraków, ul. Szpitalna 16.

FOTO-KINO

ST. MALECZEK

Warszawa, ul. Senatorska 17, poleca tanio aparaty fotograficzne i kinowe, oraz wszelkie przybory. Patentowane przystawki filmowe do aparatów kliszowych. Wysyłka na prowincję za zaliczeniem.

DARMOL

NAJLEPIEJ PRZECZYSZCZA

Wolne posady

Koncesjonarjusz z branży chemiczno-technicznej dla dużego zaprowadzonego przedsiębiorstwa poszukiwany Zgł.: Goniec Krak., Kraków, „Nr. 6082k“

Panienka do dziecka 5-letniego potrzebna od zaraz. Zgłosz.: Kraków Batorego 18 m. 1 od 13—15-tej. 3248

Służąca do niemieckiego domu do jednego pokoju i kuchni potrzebna. Zgłoszenia od 8—10 rano Kraków, Dojazdowa 5, m. 8. 3248

Potrzebna panienka do sprzedaży płyt gramofonowych i części muzycznych. Znajomość języka niemieckiego, chociaż częściowo wymagana. Zgłoszenia: F-a Krischer, Kraków, Florjańska 9. 3285

Służąca do gospodarstwa domowego umiejąca gotować, potrzebna natychmiast. Zgłoszenia: Mielec, skrytka pocztowa 17. 3308

Fryzjera damsko-męsk., lub fryzjerkę przyjmę zaraz. Zgł.: Kraków, Smoleńsk 8. Fryzjer.

Pomocnica domowa dla dyrektora poszukiwana. Zgłoszenia między 8—10 rano: Poldihütte, Kraków, Piłsudskiego 28. 3402

Przyjmę zaraz panienkę do podnoszenia oczek. Kraków, Grodzka Nr. 41. 3407

Kucharka potrzebna od 1-go lipca. Zgłoszenia: Kawiarnia „Adria“. Kraków, św. Sebastjana 36.

Chłopiec do praktyki szewskiej potrzebny. Zgłoszenia: Kraków, Felicjanek 3. Sklep. 3331

Służąca starsza z dobrymi świadectwami, do wszystkiego potrzebna. Kraków, Kapucyńska 5 m. 6.

Ślusarzy i kowali przyjmę od zaraz. Zgł.: Goniec Krak., Kraków, „Nr. 6399k“.

Sekretarka młoda, zdolna, potrzebna od zaraz do biura na prowincji. Wynagrodzenie bardzo dobre. Zgłosz. kierować Biuro Ogłoszeń Krajna, Adolf Hitler-Platz 46, Kraków, pod „Sekretarka“.

Fryzjer męski zdolny potrzebny. Zgłoszenia z podaniem warunków: Mrukot Jan, Dębica, Rynek.

Majster szarparni z dokładną znajomością fachową i maszyn, potrzebny do szarparni w Gen. Gubernatorstwie. Oferty z podaniem stanu rodzinnego, wieku i referencjami do Gońca Krk., Kraków, „Nr. 6410k“.

Dziewczyna do wszelkich prac domowych do niemieckiego domu potrzebna od zaraz. Znajomość języka niemieckiego pożądana. Zgłoszenia w godzinach przedpołudniowych między 10—12 Kraków, Krowoderska 28/6. 6507k

Placowego, solidnego, przyjmę zaraz. Praca fizyczna, dobrze płatna, przedsiębiorstwo polskie. — Zgłoszenia: Biuro Majewski, Kraków, WW. Świętych 8. 6525k

Kuśnierskiego czeladnika przyjmę zaraz. Utrzymanie i mieszkanie dam. Józef Radoń, Dębica, Rynek Nr. 302. 1260

Potrzebny czeladnik lub pomocnik krawiecki od zaraz. Kolak, Kraków, Stradom 13, m. 24. 1396

Chłopiec do biura na posyłki, sprzątanie, potrzebny. Kraków, Florjańska 7, firma „Europa“.

Lepsza dochodząca potrzebna z gotowaniem. Kraków, Rynek Dębnicki 8, m. 20. 1958

Pracowitą, miłej powierzchowności pannę, lat 25—30, zamieszkałą w Krakowie, przyjmę na posadę biurowo-sklepową. Dalsze informacje Kraków, tel. 114-14. 2609

Osoba uczciwa i sumienna (Polka) do prowadzenia gospodarstwa małżonkom prac. z 2-letniem dzieckiem, potrzebna od zaraz. Zgłoszenia pisemne: Goniec Krak., Kraków, „Nr 2031P“.

Przyjmę do praktyki dwóch chłopców w zawodzie brązowniczym. — Baran Józef, Kraków, Józefa 22.

Potrzebna służąca, czysta, uczciwa — może być ze wsi — do dwóch osób i dziecka. Zgłoszenia przed południem: Kraków, Rękawka 14/3. 2475

Fryzjer męski, fryzjerka, oraz praktykantka, potrzebni zaraz. — Kraków, Krakowska 14, róg Meiselsa. 2533

Modniarkę samodzielną przyjmę zaraz. Salon Mód, Kraków, Długa 9

Poszukuję inteligentnej do dziecka i prowadzenia częściowo gospodarstwa od 1 lipca. Zgłoszenia: Kraków, Długa 17, m. 2. 2813

Uczciwa, samodzielna służąca do niemieckiego domu poszukiwana. Zgłoszenia: Kraków, Starowiślna 27, sklep z kapeluszami. 3075

Potrzebna wychowawczyni do 2-ch dziewczynek na prowincję. Pożądana znajomość języka niemieckiego. Zgł.: Goniec Goniec Krak., Kraków, „Nr. 3242“.

Ekspedytora, akwizytora deklaranta celnego zaangażuje firma Ekspedycyjna. Warunki od umowy. Zgłoszenia: Goniec Krakowski Kraków „Nr. 3290“.

Fryzjer damski, męski, siły pierwszorzędne, oraz praktykant, potrzebni od zaraz. Zgłoszenia do kierownika firmy „Jolanta“, Kraków, Krakowska 7. 3370

Inżynierowie elektrycy dla opracowywania projektów urządzeń elektrycznych dla przemysłu i elektrowni potrzebni od zaraz. Zgłosz.: Goniec Krak. Kraków „Nr. 6086k“

Konstruktor dla opracowywania projektów i rysunków wykonawczych urządzeń elektrycznych — przeważnie rozdzielni — dla przemysłu i elektrowni potrzebny od zaraz. Zgłoszenia: Goniec Krak., Kraków „Nr. 6087k“.

Do pracy na Wschodzie szukamy dla naszej placówki budowlanej murarzy i cieśli. Zgłoszenia: Goniec Krak., Kraków, „Nr. 6288k“

Firma samochodowa w Krakowie poszukuje natychmiast: 2 młodych, zdolnych magazynierów do wydawania części zapasowych, i 2 tapicerów-rymarzy, możliwie takich, którzy z samochodami już mieli do czynienia. Oferty: Goniec Krakowski. Kraków „Nr. 1299“.

Chłopca do praktyki przyjmie pracownia tapicerska Dembiński. — Kraków, św. Marka 19, narożnik Florjańskiej. 1402

Kwalifikowanej wychowawczyni z niemieckim poszukuję do dwojga większych dzieci od zaraz na wieś. Zgłoszenia: Goniec Krak., Kraków, „Nr. 1460“. 1460

Tartak Berkelhammera w Dąbiu, Cystersów 22, poszukuje natychmiast 10—12 ludzi do lekkiej pracy

Niemiecka firma nauczy i przyjmie do podnoszenia oczek 2 panienki poniżej lat 17. Kraków, Jagiellońska 5. 2543

Wielkie wydawnictwo poszukuje od zaraz pierwszorzędnej stenotypistki do niemieckiej i polskiej korespondencji. Zgłoszenia: Goniec Krak., Kraków, „Nr. 6568k“.

Wielkie wydawnictwo poszukuje od zaraz inteligentnej pani, mówiącej po niemiecku i po polsku, mającej doświadczenie w załatwianiu klienteli, umiejącej dobrze liczyć, pisanie na maszynie pożądane. Zgłoszenia: Goniec Krak., Kraków, „Nr. 6566k“.

Wielkie wydawnictwo poszukuje od zaraz pierwszorzędnej siły do maszynopisu, ze znajomością języka niemieckiego, z praktyką biurową i umiejącej dobrze liczyc. Zgłoszenia: Goniec Krak., Kraków, „Nr. 6567k“.

Potrzebna dochodząca od zaraz. Wiadomość: Kraków, Starowiślna 54, sklep. 3014

Chłopca, ewent. panienkę z ukończoną szkołą handlową, początki języka niemieckiego, przyjmę zaraz. Deutsches Lebensmittelgeschäft, Kraków, Długa 53, Stanisław Wachel. 3082

Chłopca starszego do posyłek sklepowych przyjmie zaraz Deutsches Lebensmittelgeschäft, — Kraków, Długa 53, Stanisław Wachel.

Pomocnika handlowego z perfekt niemieckim, przyjmie zaraz Deutsches Lebensmittelgeschäft, Stanisław Wachel, Kraków, Długa 53.

Technika budowlanego z językiem niemieckim, do prac na Ukrainie, poszukuję natychmiast. Zgłoszenia: Kraków, Kazimierza Wielkiego 21, stolarnia. 6469k

Pomocnica domowa, czysta, uczciwa, rozumiejąca trochę niemiecki, potrzebna zaraz do niemieckiej rodziny z trojgiem dzieci. Dobre traktowanie i wikt. Zgłoszenia: Kraków, Olszańska 14/6.

Buchalterki (konto plan) piszącej na maszynie, władającej językiem niemieckim, oraz 10 starszych robotnic, od 1 lipca poszukuje: Fabryka korków, Krakau, Universitätsstrasse 22. 6470k

Wysoką prowizję otrzymają agenci portretowi. Foto-Universum, Warszawa, Śniadeckich 3. 6471k

Stolarzy budowlanych, meblowych dwudziestu przyjmę zaraz. Mieszkanie i utrzymanie daję. Fabryka stolarska w Nowym Targu, Józefa Jończego. 6472k

Niemiecka firma w Krakowie poszukuje chętnych, inteligentnych i młodych pamienek do pracy w zakładzie fabrycznym. Zgłosz.: Goniec Krak., Kraków, „Nr 6473k“

Kierownika działu sprzedaży nieruchomości przyjmie biuro pośrednictwa. Goniec Krak., Kraków, „Nr. 2125“. 2125

Zarząd Miejski w Radomiu poszukuje szoferów dla autobusów miejskich. Oferty należy składać w Zarządzie Miejskim w Radomiu, Wydział Ogólny. 6474k

Poszukuję do mego przedsiębiorstwa wykwalifikowanych i godnych zaufania, stolarza i malarza. Zgłoszenia: Krakauer Milchversorgung, Kraków, Szlak 26.

Szukam od zaraz dobrej krawcowej dom., która mówi cokolwiek po niem. Zgłaszać: Kraków, św. Łazarza Boczna 1, m. 6, codz. od godz. 13, telefon 147-20.

Za całodzienne utrzymanie i dopłatę (bez spania) poszukuję osoby znającej prace, związane z trzechosobowem gospodarstwem. Zgłosz.: Kraków, Konarskiego 22, lewy dzwonek, godz. 1—3. 2162

Kobieta do posługi potrzebna na każdą sobotę za dzienną zapłatą i wyżywieniem. Wiadomość: Laszkiewicz, Kraków, ul. Piłsudskiego 11, m. 1. 2856

Posad poszukują

Technik budowlany przyjmie roboty dorywcze, rysunki, obliczenia, zdjęcia itp. na akord lub na godziny popołudniowe. Zgłoszenia: Biuro Ogłoszeń Krajna, Kraków, Adolf Hitler-Platz 46, pod „306“.

Osiemnastoletni syn ziemianina, posiadającego większe gospodarstwo rolne pod Krakowem, 2 lata szkoły rolniczej, krótka praktyka w majątku, poszukuje zajęcia we dworze w charakterze praktykanta, dozorcy. Okolica Kraków, Myślenice. Zgłoszenia Biuro Ogłoszeń Krajna, Adolf Hitler-Platz 46, Kraków, pod „311“. 6412k

Nauczyciel szkół średnich, emeryt, wiek średni, z rodziny ziemiańskiej, poszukuje odpowiedniej pracy we dworze. Najchętniej w okolicy Krakowa. Zgł.: Goniec Krak., Kraków „Nr. 1394“.

Rządca bardzo energiczny, perfekt niemiecki, długoletnia praktyka zmieni pracę. Oferty: Kraków, Celna 8, mieszk. 8. 1574

Inteligentny, w starszym wieku, ale pełny sił i zdrowia pan poszukuje od zaraz jakiejkolwiek pracy, najchętniej w majątku ziemskim. Zgłoszenia: Goniec Krak., Kraków „Nr. 1619“

Niemieckim doskonale władający, starszy inteligentny Polak poszukuje posady. Wiele lat doświadczenia handlowego zagranicą. Zgł.: Goniec Krak., Kraków „Nr. 1445“.

Osoba inteligentna, wdowa po prof. gimn. naucz. powsz. potem gimnaz., z ukończoną szkołą gospod. domow., w średnim wieku, pogodna i zrównoważona, poszukuje posady. Zgł.: Goniec Krak., Kraków „Nr. 1893“.

Księgowy-bilansista, pierwszorzędne kwalifikacje, przyjmie pracę na pare godzin dziennie. Zgłosz.: Goniec Krak., Kraków, „Nr. 1616“

Służąca zdrowa, silna, pracowita, uczciwa, przyjmie obowiązek w dobrym domu. Zgłoszenia: Goniec Krak., Kraków, „Nr. 3245“.

Buchalteryjne, podatkowe itp. prace wykonuje dorywczo lub stale najtańszym i najdogodniejszym systemem raportowym sądowo zaprzys. znawca księgowy. Zgłosz. pod „Zaprzysiężony“ Biuro Ogłoszeń Hupczyc, Kraków, Jagiellońska 7. 2479

Buchalter specjalista organizuje księgowość i biurowość, udziela porad w sprawach księgowości, podatkowych i rozliczeń spólników, udziela porad przy zakładaniu, przejęciu i likwidacji przedsiębiorstw. Przyjmuje nadzór nad księgowością. Referencje. Zgłosz.: Biuro Ogłoszeń Krajna, Kraków, Adolf Hitler-Platz 46, pod „Buchalter-specjalista“. 6475k

Francuski, rosyjski perfekt. Mówię po niemiecku. Przyjmę wszelką pracę. Kraków, ul. św. Katarzyny 2, m. 4. 1470

Młoda i zdrowa, z ukończoną szkołą gospodarczą, przyjmie posadę do gospodarstwa domowego od 1 lub 2 osób. Wiad.: Kraków, Starowiślna 52, m. 13, Bandowa.

Fryzjer męski poszukuje posady na prowincji z mieszkaniem, utrzymaniem, procent. Zgłoszenia: Goniec Krak., Kraków, „Nr. 3378“

Kupno nieruchomości

Domek jednorodzinny, wprost od właściciela kupię, dalsza okolica Krakowa. Chętnie koło Chabówki, Makowa, Skawiny, Swoszowic. Zgłosz.: Goniec Krak., Kraków, „Nr. 6464k“.

Kupię dom lub willę nową, Wieliczka lub inna miejscowość podgórska do 80.000 bez pośrednika. Oferty: Goniec Krak., Kraków, „Nr. 388“.

Willę lub dom z ogrodem lub polem w pobliżu Krakowa, kupię zaraz od właściciela. Zgł.: Goniec Krak., Kraków, „Nr. 432“.

Sprzedaż nieruchomości

Sprzedam okazyjnie parcelę 16 m. frontu, 40 m. głęboka, wydzielona, ztwierdzona (Osiedle). Kuiczyk Karol, Kraków-Olsza, Wolności 54, tel. 133-03, czynny od 8 rano do 7 wieczór. 2875

Parcela 900 sąż. uzbr. na Woli Justowskiej koło Bisanza. Parcela 530 sąż. wydz. zatw. na Woli Justowskiej przy al. Kasztan. Parcela wydz. zatw. budowl. przy ul. Chocimskiej. Parcela 200 sąż. narożn. uzbr. przy ul. Gnieźnieńskiej. Parcela 220 sąż. 18 m front wydz. zatw. przy ul. Skarbińskiego. Parcela 300 sąż. wydz. zatw. budowl. w dzielnicy przemysł. rozbudowywanej obecnie przy al. Pod Kopcem obok nowobud. autostrady w Podgórzu. Parcela 500 sąż. wydz. zatw. przy stacji Mydlniki. Parcela wydz. zatw. 500 s. ogrodz. siatką druc., wraz z zaprowadzonym ogrodem owoc. (28 drzew owoc. maliny, agrest, truskawki, porzeczki oraz jarzyny) sprzeda Biuro Kraków, Sienna 5 m. 7. Tel. 113-64 od 9 do 18. 3374.

Willa 10-izbowa komfort, z pralnią, prześlicznie położona na Krzemionkach. Kamienica 3 p. 36 izb z pełnym komfortem w centrum Krakowa przy plantach. Kamienica I p. 12 izbowa komfort, z ogrodem 150 sąż. w Podgórzu. Kamienica 13-izb. wraz z 3-ma sklepami komfort Osiedle Ofic. Kamieniea 46 izb z pełnym komfortem, centr. ogrzewanie, budowa staranna 1/3 do 2/3 okolica al. Krasińskiego. Dom I p. 10-izb. 400 sąż. ogrodu owoc. w Prokocimiu sprzeda Biuro Kraków, Sienna 5, m. 7, od g. 9 do 18. Tel. 113-64. 3373

Parcela budowl. 80 sąż. 20 min. tramwaj, z powodu choroby tanio do sprzedania. Wola Duchacka, ul. Sportowa 13, ul. przy Gminie.

Kamienica nowa I-piętrowa 12 pokoi ,ogródek obok tramwaju. Dom nowy 5 pokoi ogródek (Prokocim). Połowa domu murowanego całość 5 pokoi blisko tramwaju. Parcela willowa 401 sążni piękna, sucha, wysoko położona Swoszowice obok łazienek. Parcela 1100 sążni Borek okazja. Parcela 350 sążni Borek. Parcela 303 sążnie, sucha, słoneczna sprzeda Grzywacz, Podgórze, Kalwaryjska 27. 3473

Sprzedam pół domku w Borku Fałęckim wprost od gospodarza. Wiadomość: Goniec Krakowski, Kraków „Nr. 3477“.

W Józefowie, miejscowości letniskowej, na linji Warszawa-Otwock działki budowlane, położone tuż przy stacji, po cenie okazyjnej sprzedaje Firma J. A. Trubaczek, Warszawa, Al. Ujazdowskie 41, m. 5, telefon 808-99 i 865-16. 5996k

Żegiestów. Parcela budowlana, willowa nad Popradem, okazyjnie do sprzedania. „Informator“, Kraków, Pijarska 19. 6414k

Sprzedam parcelę budowlaną, 300 sążni na Prądniku Czerwonym. Zgłoszenia: Kraków, Prądnicka 53a, m. 7. 667

Dom murowany, 4 ubik., ogród owocowy, wolne po zupnie, blisko tramwaj, Borek Fałęcki, piękne położenie, sprzeda: Kraków, Baszt. 10. m. 1, tel. 159-35. 2359

Sprzedam dom 5 ubikacyj, podpiwniczony, na parceli 130 sążni, przedmieście Krakowa, wprost od właściciela, pośrednicy wykluczeni. Goniec Krak., Kraków, „Nr. 2586“.

Połowę domu drewnianego z zabudowaniami gospodarczemi, 400 sążni parceli za 35.000 zł. sprzeda Biuro, Kraków, Florjańska 16, m 4

Parcelę budowlaną 229 sążni, wysoko położoną w Łagiewnikach, jak wiele innych we wszystkich dzielnicach Krakowa; parcelę 400 sążni frontu 30 m. w Paczułtowicach koło Krzeszowic; parcelę 200 sążni w Czernej, sprzeda: Kraków, Florjańska 16/4, kancelarja adwokacka. 2810

Parcele budowlane, 1000 sążni willową, Prądnik 200 sążni, Zakopane 400 sążni, centrum, Wola 300 sążni okazyjnie sprzeda „Lokata“, Kraków, Łobzowska 4. 2811

Rozpoczęliśmy sprzedaż działek położonych u granic Warszawy, zaledwie o paręset metrów dalej od sprzedawanych dotychczas po zł. 12.000 W pierwszym okresie, dla celów reklamowych, rewelacyjne ceny zł. 9.500. Parcela! Plany zatwierdzone! Oddzielne księgi hipoteczne! Własność aryjska! Przyjazd do Warszawy dla podpisania aktu notarjalnego niekonieczny! W niedziele o godz. 10 wyjazdy w teren! Prawo sprzedaży zarezerwowane wyłącznie dla firmy: Koncesjonowana Biuro dla Handlu Nieruchomościami „Tereny“ H. Gołębiowski, Warszawa, Marszałkowska 60/14, tel. 729-55.

Parcele budowlane, przemysłowe, kamienice komfortowe, domy i wille sprawdzone w Urzędzie Planowania Miasta, hipotece i zbadane na miejscu, sprzedaje Biuro Parcelacyjne. Kraków, ul. Sienna 5/7, I p., telefon 113-64 od 9 do 18 bez przerwy. 8472

Sprzedam kilka parcel w Krakowie, Zakrzówku, Woli Justowskiej: Klimczak, Kraków, ul. Sienna 7. 9408

Kilka domów, parcel w różnych miejscach i cenach okazyjnie sprzeda Biuro „Własna-Strzecha“, Kraków, Adolf Hitler-Platz 10, telefon 104-31. 3391

430 mrg. z budynkami za 650.000 zł. sprzeda Skowroński, Kraków, Adolf Hitler-Platz 39. 2799

Sprzedaż nieruchomości, zamiany, pożyczki przeprowadza „Informator“, Kraków, Pijarska 19.

Połowę domu murowanego, bardzo ładnego, 4 ubikacje, ogród, elektryka, przy Rynku Prokocim, natychmiast sprzedam. Zgłoszenia Tymerski, Prokocim, Morawianskiego 15. 3382

Dom z ogrodem, jednorodzinny za 25 tys. sprzeda: Kraków, Zwierzyniecka 8/1. 2928

Zakopane: Willę 7-pok., umeibl., ogród 900 m², elektr., wodociąg, oraz wiele innych większych z ładnemi ogrodami, sprzeda: Kraków, Zwierzyniecka 8/1. 2929

Niebywała okazja! Sprzedam 1/3 część kamienicy nowej, 4-piętrowej, o 42 ubikacjach, luksusowej, centralne ogrzewanie, 6 okien front (centrum Krakowa). Kulczyk Karol, Kraków-Olsza, Wolności 54, tel. 133-03, czynny od 8 rano do 7 wieczór. 2976

Okazja! Kamienicę IV-piętr. w śródmieściu Krakowa, komfort, 48 ubik., 1/3 lub 2/3 tanio sprzeda: Kraków, Mały Rynek 1, I p., ofic. 3036

Kamienicy II-p., część 1/6, centrum Krakowa, okazja: Kraków, Basztowa 10, m. 1. 2792

Wielka okazja! Dwie parcele budowlane, ogółem 850 m², za Bronowicami Małemi, za 15 tys.: Kraków, Basztowa 10, m. 1.

Kilka will w Zakopanem i kilkanaście parcel okazyjnie sprzeda Skowroński, Adolf Hitler-Platz 39, Kraków, 2800

Zakopane. Kilkanaście parcel okazyjnie sprzeda Skowroński, Kraków, Adolf Hitler-Platz 39.

Dom murowany, 5 ubikacyj, z kanałem, wodociągiem i światłem, po kupnie wolne pokój i kuchnia, dzielnica Grzegórzki, sprzeda Biuro, Kraków, Florjańska 16, m. 4, tel. 210-43. 2808

Dom, 10 pokoi, morgowy ogród, okolica letnisko; dom piętrowy komfort; dom parterowy, ogród; dom jednorodzinny, ogrodek, okazyjnie sprzeda „Lokata“, Kraków, Łobzowska 4. 2812

Parcele budowlane, ul. Wrocławska, 121 sążni, Boczna 29 Listopada, 116 sążni, narożnikowa, Popiela 114 sążni, narożnikowa, Bronowice Małe 450 sążni — sprzedam. Kraków, Zwierzyniecka 11/4, telefon 117-68. 2923

Pola orne 3 do 15 mórg sprzeda: Kraków, Zwierzyniecka 8/1.

Kraków, Zakopane, Rabka, Krynica: ogromny wybór parcel uzbrojonych. Sprzedaż: Kraków, Zwierzyniecka 8/1. 2927

B/H „Er-Ka-Es“ sprzeda kilka domów i parcel okazyjnie. Kraków, Starowiślna 27, tel. 128-41 i 128-74.

B/H „Er-Ka-Es“ sprzeda parcelę uzbrojoną w Podgórzu. Kraków, Starowiślna 27, tel. 128-41 i 128-74.

B/H „Er-Ka-Es“ sprzeda 50 mórg ziemi ornej w Miechowskiem. — Kraków, Starowiślna 27, tel. 128-41 i 128-74. 6472k

B/H „Er-Ka-Es“ sprzeda dom 3 ubik. blisko tramwaju. Kraków, Starowiślna 27, tel. 128-41 i 128-74.

B/H „Er-Ka-Es“ sprzeda 40 mórg lasu grubego. Kraków, Starowiślna 27, tel. 128-41 i 128-74.

B/H „Er-Ka-Es“ sprzeda 100 mórg ziemi z inwentarzem. — Kraków, Starowiślna 27, tel. 128-41 i 128-74.

Willę jednopiętrową czternastopokojową, komfort, ogród owocowy sprzeda: „Informator“ — Kraków, Pijarska 19. 6483k

Domek jednorodzinny, ogród — sprzeda: „Informator“. Kraków, Pijarska 19. 6485k

Ojców. Parcela budowlana, uzbrojona, piękne położenie — sprzeda: „Informator“, Kraków, Pijarska Nr. 19. 6484k

Zakopane. Wille, pensjonaty, parcele w dużym wyborze posiada: „Informator“, Kraków, Pijarska Nr. 19. 6486k

Biuro Sprzedaży Nieruchomości Rygiera ,Warszawa, Kapucyńska 315 (obok Hipoteki) tel. 2-49-02 poleca szereg wybranych okazyj, a m. innymi 1) kamienicę w śródmieściu, 2) dom solidny murowany nad rzeką Świder, 3) duży plac przemysłowy na Targówku oraz mnóstwo willi, domów i placów.

Nauka i wychowanie

Pianistka estradowa udziela gry na fortepianie za zezwoleniem Władz na wszystkich stopniach nauki. Kraków, Karmelicka 50/4.

Języka niemieckiego Kursy Korespondencyjne. Kurs dla początkujących. Kurs dla zaawansowanych. Własna ułatwiona metoda. Szybkie postępy. Prof. G. Pietrow, Warszawa, Stan Augusta 22-8 (skrz. pocztowa 363) 4837k

Korespondencyjny Kurs Przygotowawczy do Państwowej Wyższej Szkoły Technicznej w Warszawie. Czynny od 1 listopada 1942 r. Informacje: Warszawa, Smolna 34/4. 6142k

Skrzypiec lekcyj udzielam w każdym zakresie: Kraków Groble 8, m. 2. 6313k

Profesor germanista Kraków ul. Zielona 25/21 Pierwszorzędna wymowa i stenografia niemiecka.

Maszynopismo indywidualnie, nowocześnie, stenografia, listownie nowocześnie: Kraków, Grodzka 27

Kupieckie Kursy Korespondencyjne Stow. Kupców Polskich w Lublinie, Pierackiego 5 Przedmioty: organizacja i technika handlu, reklama ,towaroznawstwo, kalkulacja, księgowość, korespondencja. Informacje po nadesłaniu zł 3.— znaczkiem pocztowym. 5236k

Nauczam ustnie i korespondencyjnie stenografji polskiej i niemieckiej. Kraków, Zielona 25/21.

Niemieckiego wyuczam za 3 miesiące. Kraków, Długa 30/1. 6503k

Korespondencyjnie niemieckiego dla zaawansowanych. Budowa zdań. Główne. Poboczne. Użycie czasowników. Warszawa, ul. Senatorska 22/24. Nauka listowna.

Kawiarnie i Cukiernie

Cukiernia Kazimierz Danek i Syn Spółka z ogr. odpow. Kraków ul. Karmelicka 13, tel. 155—07.

Kawiarnia „Pani“, Kraków św. Jana 11, telef. 202-82. Codziennie o godzinie 16.30 muzyka rozrywkowa. W środy i soboty: piosenki. Także w niedziele przed południem i po południu: piosenki. Smaczna kuchnia domowa wyborowe trunki

DR. A. WANDER

ŚRODEK ROŚLINNY ŁAGODNIE PRZECZYSZCZAJĄCY, BEZBOLEŚNY, NIE WYWOŁUJĄCY ZABURZEŃ ANI PRZYZWYCZAJENIA.

ALTRA

DO NABYCIA we WSZYSTKICH APTEKACH I DROGERJACH

Nr. Rej. 1873

CENA 20 DRAŻETEK ZŁ. 2·40

A.G. KRAKAU

„HERMES“

PRZEDSIĘBIORSTWO PRZEWOZOWO-SPEDYCYJNE

Sp. z o. o.

Kraków, Stolarska 9/13. Tel. 13386/87, 22264, 12332.

Załatwianie wszelkich czynności wchodzących w zakres spedycji.

Ładunki zbiorowe koleją i samochodami we wszystkich kierunkach Gubernji Generalnej i zagranicą.

Przewóz mebli własnemi wozami meblowemi.

Magazynowanie. — Clenie. — Inkasso. — **Przewóz kas ogniotrwałych.**

Własny tabor konny i samochodowy, obejmujący ponad 100 pojazdów.

Kilka rutynowanych, obrotnych

sprzedawczyń

ze znajomością jęz. niemieckiego **poszukuje:**

REINHARDT, Deutsches Obst- und Gemüsegeschäft, Krakau, Schustergasse 24.

W SALONIE SZTUKI

A. WAWRZECKIEGO

Kraków, ulica Wiślna Nr. 9,

największy wybór dzieł sztuki, najprzystępniejsze ceny

„RYBAK“

GORZKOWSKI i NELDNER

WARSZAWA, UL. PIERACKIGO 17

wysyła za zaliczeniem wszelki sprzęt wędkarski: wędziska, żyłki, haczyki, kołowrotki, błystki, sieci. Najlepsza jakość. Najniższe ceny.

Dwie ekspedjentki

(masarki), oraz **dwie panienki** do pakowni mogą się zaraz zgłosić: Erste Deutsche Fleisch und Wurstwarenfabrik Wilhelm Struzina — Krakau, Floriangasse 51.

LIS SREBRNY

piękny, duży **do sprzedania,** Kraków, Bracka 13/3, II. p., od godziny 15—17.

FOTOGRAFIE

wybitnie artystyczne wykonuje: **Kraków, ulica Florjańska Nr. 15, „FOTO-PRO ARTE“**

PIECZĄTKI

GUMOWE wykonuje szybko **J. Widliński, Kraków, Grodzka 28.**

WPISY

NA NOWY ROK SZKOLNY

a) dla uczniów po szkole powszechnej, oraz.

b) dla uczniów starszych

przyjmuje: Sekretarjat Urzędowo zatwierdzonych **Kursów Handlowych** z polskim językiem wykładowym, — **Kraków Westring 52 (Podwale).**

CHEMIEPRODUKTE ADAMCZEWSKI/WARSZAWA

Wydawnictwo „Goniec Krakowski“. Kraków, Wielopole 1. — Telefon 206-11.